

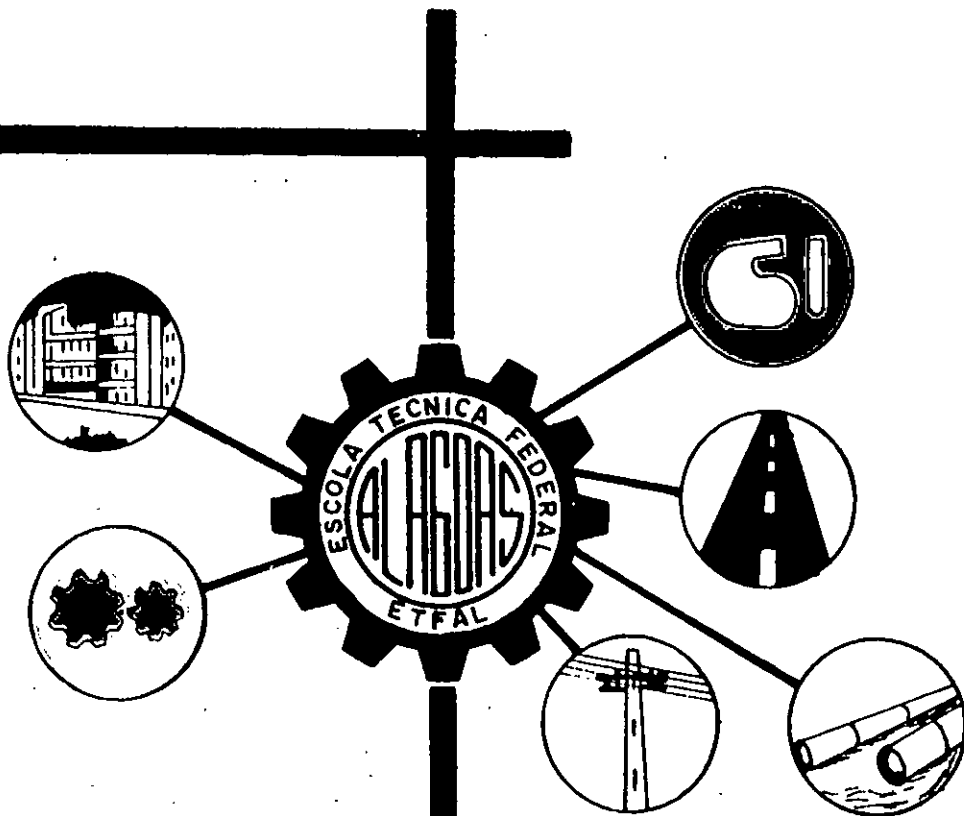

MINISTÉRIO DA EDUCAÇÃO E CULTURA
SECRETARIA DE ENSINO DE 1º e 2º GRAUS
ESCOLA TÉCNICA FEDERAL DE ALAGOAS



BOLETIM DE SERVIÇO

ANO: 1983 MES: NOVEMBRO

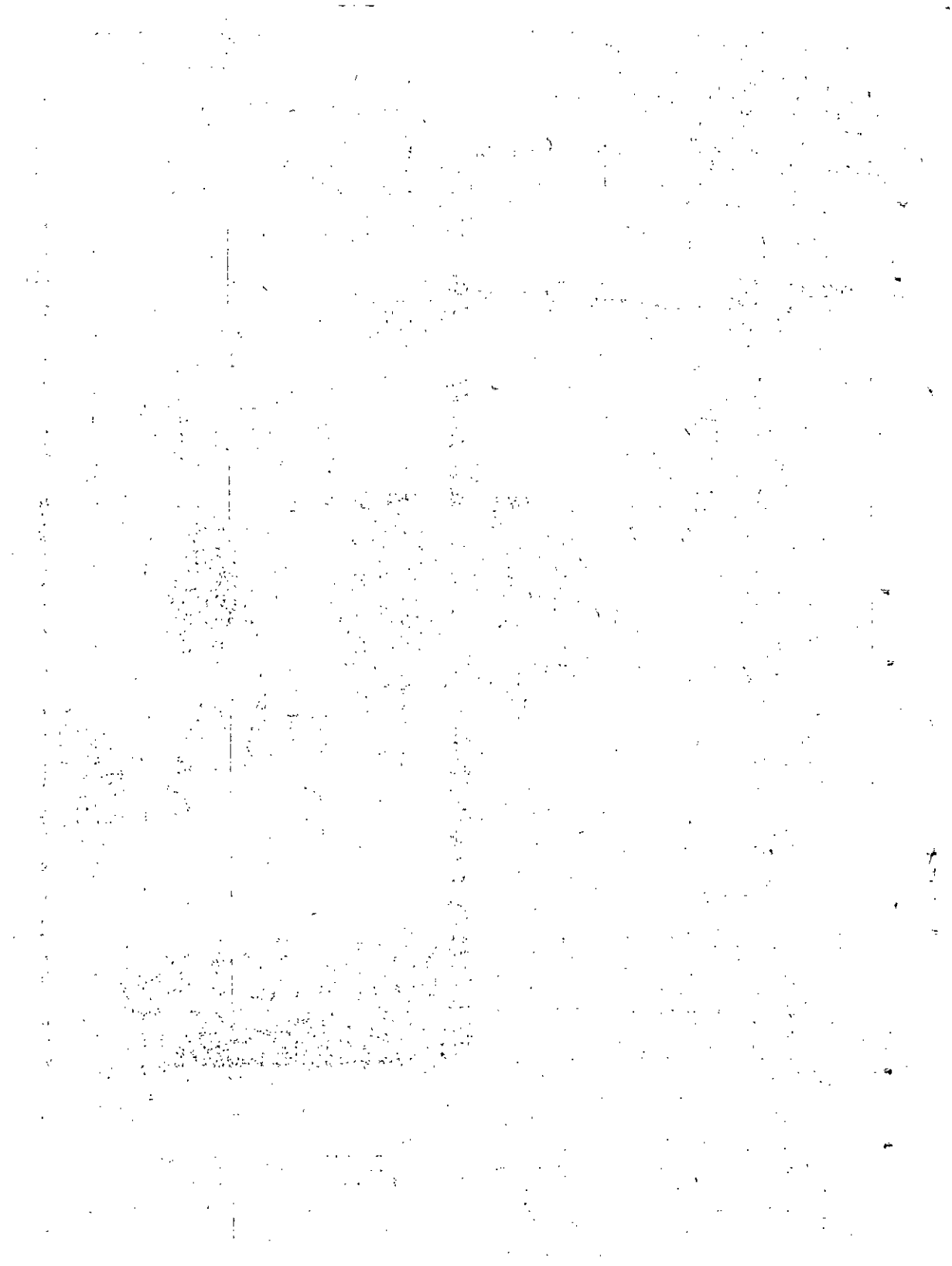

MINISTÉRIO DA EDUCAÇÃO E CULTURA
SECRETARIA DE ENSINO DE 1º E 2º GRAUS
ESCOLA TÉCNICA FEDERAL DE ALAGOAS

ADMINISTRAÇÃO DA ETFAL

- . DIRETOR
 - Prof. BRENO LINS DE OLIVEIRA
- . CHEFE DE GABINETE
 - MARIA LÚCIA COUTINHO CAVALCANTE
- . ASSESSORES
 - DAGMAR MOREIRA BARBOSA
 - BENEDITO LINS DE OLIVEIRA
- . COORDENADOR DE PLANEJAMENTO
 - MANOEL ANTÔNIO DA LUZ
- . DEPARTAMENTO DE PEDAGOGIA E APOIO DIDÁTICO
 - ROSA MARIA DE MELO MACHADO
- . DEPARTAMENTO DE ENSINO
 - MARIA NORMA ARGOLLO
- . DEPARTAMENTO DE ADMINISTRAÇÃO
 - APRÍGIO RODRIGUES DE SOUSA FILHO
- . DEPARTAMENTO DE PESSOAL
 - MARIA JOSÉ CAVALCANTI LIMA COSTA



CONSELHO TÉCNICO CONSULTIVO

. PRESIDENTE

- BRENO LINS DE OLIVEIRA

. TITULAR

- THIÁGO NUNES DE BRITO

- JOSÉ PEREIRA DE LUCENA

- BENEDITO BARBOSA DO NASCIMENTO

- NAYRON BULHÕES BARBOSA

- JOÃO DA SILVA NOGUEIRA NETO

- MILTON JOSÉ RAMOS

- MARCELO GUIMARÃES BARROS

- ELIAS PASSOS TENÓRIO

. SUPLENTES

- BENEDITO LINS DE OLIVEIRA

- GERALDO NASCIMENTO DE MORAES

- JONAS MIGUEL DO NASCIMENTO

- ITAMAR REGO BARROS

- ALBERTO VASCONCELOS NOGUEIRA

- ADILSON ROQUE NASCIMENTO

- MARIA VITÓRIA VIANA TEIXEIRA

- ALOYSIO AMÉRICO GALVÃO

. SECRETÁRIA

- ROSA MARIA DE MELO MACHADO

. SECRETÁRIA SUBSTITUTA

- DAGMAR MOREIRA BARBOSA



BOLETIM DE SERVIÇO

ÍNDICE

I. ATOS OFICIAIS

. DIRETORIA

01. Portarias

II. ATIVIDADES SETORIAIS

. DEPARTAMENTO DE PESSOAL

01. Portaria

02. Licenças para Tratamento de Saúde

03. Férias

04. Averbações

05. Auxílio Funeral

III. MENSAGENS DA CCS/MEC

IV. ATIVIDADES-FIM DA ESCOLA

V. ANIVERSARIANTES

VI. FOLHA DE DIÁRIAS PAGAS NO MÊS DE NOVEMBRO/83

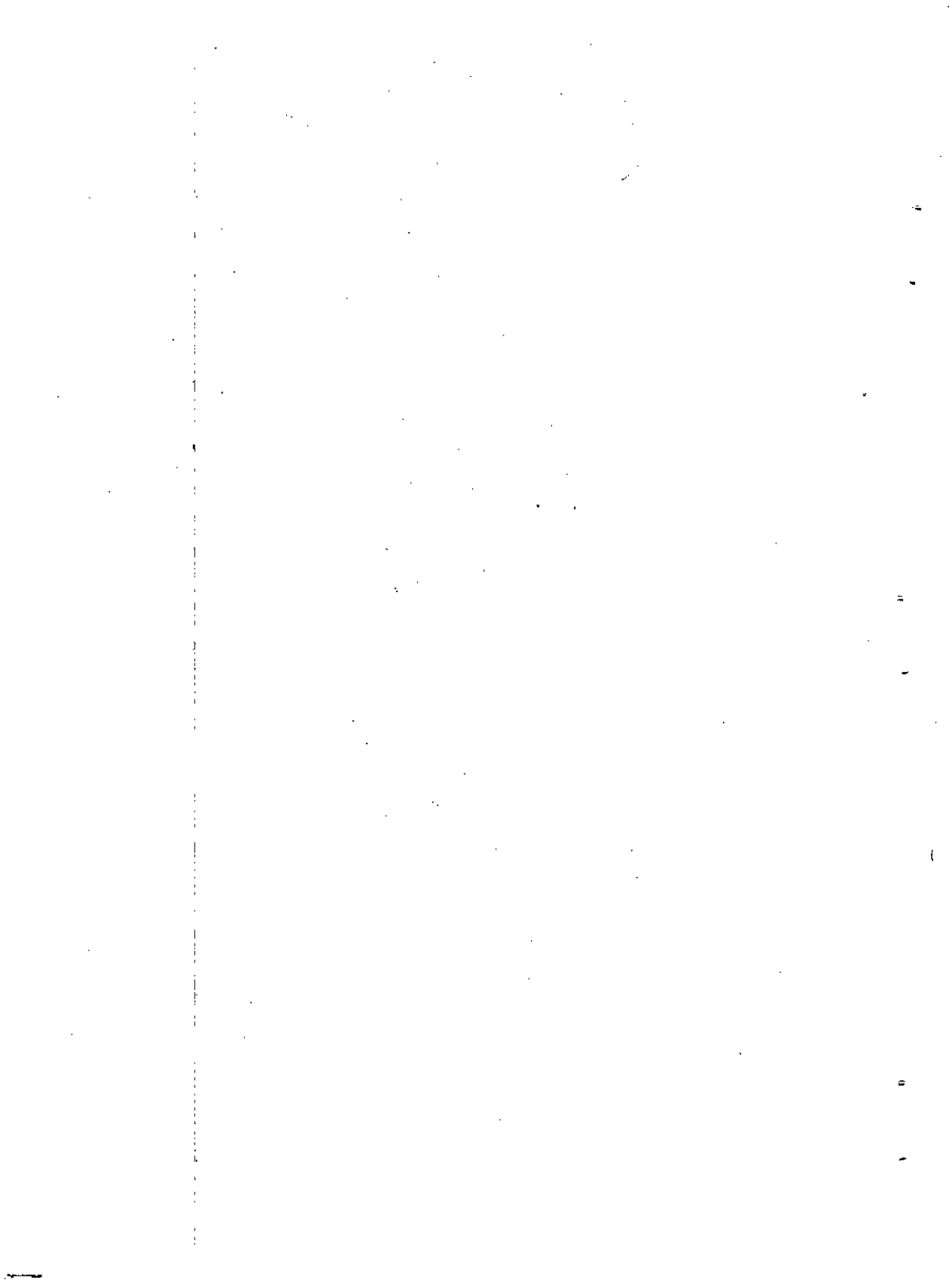

ATOS DA DIRETORIA

PORTARIAS

Nº 360/GD, de 01 de novembro de 1983

O Diretor da Escola Técnica Federal de Alagoas, no uso das atribuições que lhe confere o Art. 18 do Regimento Interno da Escola, aprovado pela Portaria Ministerial nº 504, de 16.10.75 e publicada no D.O.U. de 04.11.75;

RESOLVE designar JOSÉ CAVALCANTE LINS, Agente Administrativo, da Tabela Permanente desta Escola, para responder pela Chefia da Seção de Almozarifado, durante as férias do Titular, no período de 03.11.83 a 02.12.83.

Nº 361/GD, de 01 de novembro de 1983

RESOLVE rescindir o Contrato de Trabalho de CLÓVIS PIMENTEL DE MELLO PRADINES, ocupante do emprego de Professor de Ensino de 1º e 2º Graus, Código LT-M-402, Classe "D", Referência 3, da Tabela Permanente desta Escola, por ter sido Aposentado pelo INPS, vigorando o ato a partir de 01.11.83.

Nº 362/GD, de 03 de novembro de 1983

Considerando o disposto no Decreto Nº 74.851/74, de 08 de novembro, e

Considerando o Memo. Nº 05/83-SC-DA;

RESOLVE autorizar a prorrogação do expediente do Servidor JEFERSON LEVINO DA SILVA, Agente Administrativo da Tabela Permanente desta Escola, vigorando o ato a partir de 01.11.83 e pelo prazo de 30 (trinta) dias.

Nº 363/GD, de 04 de novembro de 1983

RESOLVE admitir, sob o Regime da Legislação Trabalhista, o candidato MARIA JOSÉ DA SILVA, habilitado em Concurso Público, no emprego de Auxiliar Operacional de Serviços Diversos, Área : Limpeza e Conservação, Código LT-NM-1006, Classe "A", Referência NM-01, da Tabela Permanente da Escola Técnica Federal de Alagoas.

A entrada em exercício, por parte do candidato, dar-se-á durante o prazo de 30 (trinta) dias, contados a partir da data da publicação desta Portaria.

Nº 364/GD, de 04 de novembro de 1983

RESOLVE declarar vago o emprego de Agente Administrativo, Código LT-SA-801, Classe "A", Referência NM-18, da Tabela Permanente desta Escola, em virtude da rescisão do contrato de Trabalho de seu ocupante CÍCERO FLORENTINO QUEIROZ (Portaria de Rescisão nº 355/GD, de 31.10.83).

Nº 365/GD, de 04 de novembro de 1983

RESOLVE declarar vago o emprego de Professor de Ensino de 1ª e 2ª Graus, Código M-402, Classe "D", Referência 3, da Tabela Permanente desta Escola, em virtude da rescisão do Contrato de Trabalho de seu ocupante CLÓVIS PIMENTEL DE MELLO PRADINES (Portaria de Rescisão nº 361/GD, de 01.11.83).

Nº 366/GD, de 07 de novembro de 1983.

E tendo em vista o convênio celebrado com o PEBE/Mtb.

RESOLVE:

I- Fica aberto ao Orçamento Próprio da Escola o crédito suplementar no valor de CR\$.

1.701.000,00 (Hum milhão, setecentos e hum mil cruzeiros) para atender às despesas com execução do referido convênio, na forma da programação indicada no Anexo I.

II- Os recursos necessários à execução do disposto no item anterior, obedecerão à classificação contida no Anexo II desta Portaria.

III- A execução da despesa deverá ser realizada, obrigatoriamente, dentro do limite do crédito financeiro recebido.

IV- Determinar que a Coordenadoria de Planejamento e o Departamento de Administração tomem as providências necessárias para o cumprimento desta Portaria.

V- Esta Portaria entra em vigor nesta data.

MINISTÉRIO DA EDUCAÇÃO E CULTURA
Escola Técnica Federal de Alagoas

PORTARIA Nº 366/GD

CRÉDITO: CR\$ 1.701.000,00

FONTE DE RECURSO: 81

ORÇAMENTO PRÓPRIO

ANEXO I - DESPESA - SUPLEMENTAÇÃO CR\$ 1.000.00

CÓDIGO	ESPECIFICAÇÃO DO PROJ/ATIVIDADE	NATUREZA DA DESPESA	VALOR
0843235 2.191.000	Concessão de Bolsas de Es tudo a Trabalhadores Sin dicalizados e seus Depen dentes	3254.00	1.701
TOTAL			1.701

ANEXO II - RECEITA CR\$ 1.000.00

CÓDIGO	ESPECIFICAÇÃO DA RECEITA	VALOR
1000.00.00	RECEITAS CORRENTES	1.701
1700.00.00	TRANSFERÊNCIAS CORRENTES	1.701
1710.00.00	TRANSFERÊNCIAS INTRAGOVERNAMENTAIS	1.701
1711.00.00	Transferências da União	1.701
1711.01.00	Transferências de Recursos do Tes. Nacional	1.701
1711.01.99	Transf. de Outros Rec.do Tes. Nacional	1.701
TOTAL		1.701

Nº 367/GD, de 08 de novembro de 1983

O DIRETOR DA ESCOLA TÉCNICA FEDERAL DE ALAGOAS, no uso das atribuições que lhe confere o Art. 18 do Regimento Interno da Escola, aprovado pela Portaria Ministerial nº 504, de 16.10.75 e publicada no D.O.U. de 04.11.75;

RESOLVE designar os Servidores IÉDA CA LHEIROS JUCÁ, LUCI RODRIGUES PEDROSA, NIVALDO BARBOSA GOMES, HELOÍSA FERREIRA SILVA e RICARDO DE ALBUQUERQUE AGUIAR para, em comissão e sob a presidência do primeiro, elaborarem os Calendários "Escolar" e de "Atividades", desta Escola, relativos ao exercício de 1984.

Nº 368/GD, de 16 de novembro de 1983

E tendo em vista o crédito suplementar aberto pelo Decreto Nº 88.953, de 09.11.83, publicada no D.O.U. de 10.11.83 RESOLVE

I- Fica aberto ao Orçamento Próprio da Escola o crédito suplementar no valor de CR\$. . . 316.700.000,00 (trezentos e dezesseis milhões e setecentos mil cruzeiros) para reforço das dotações orçamentárias indicadas no Anexo I desta Portaria

II- Os recursos necessários à execução

do disposto no item anterior obedecerão às classificações contidas no Anexo II.

III- Determinar que a Coordenadoria de Planejamento e o Departamento de Administração tomem as providências necessárias para o cumprimento desta Portaria.

IV- Esta Portaria entra em vigor nesta data.

MINISTÉRIO DA EDUCAÇÃO E CULTURA
Escola Técnica Federal de Alagoas

PORTARIA 368/GD-83

CRÉDITO: CR\$ 316.700.000,00

FONTE DE RECURSO: (Tes.Ord)

ORÇAMENTO PRÓPRIO

ANEXO I - DESPESA - SUPLEMENTAÇÃO CR\$ 1.000.00

CÓDIGO	ESPECIFICAÇÃO DO PROJ/ATIVIDADE	NATUREZA DA DESPESA	VALOR
4508			
0843197			
2.031.001	Manutenção das Atividades Acadêmicas	3111.01	236.000
		3113.00	44.000
2.031.006	Manutenção das Atividades Administrativas	3111.01	7.200
1582495			
2.015.000	Encargos com Inativos e Pensionistas	3251.00	29.500
		TOTAL	316.700

ANEXO II - RECEITA		CR\$ 1.000.00
CÓDIGO	ESPECIFICAÇÃO DA RECEITA	VALOR
1000.00.00	RECEITAS CORRENTES	<u>316.700</u>
1700.00.00	TRANSFERÊNCIAS CORRENTES	316.700
1710.00.00	TRANSFERÊNCIAS INTRAGOVERNAMENTAIS	316.700
1711.00.00	Transferências da União	316.700
1711.01.00	Transferências de Recursos do Tesouro Nacional	316.700
1711.01.01	Transferências de Recursos Ordinários do Tesouro Nacio nal	316.700
TOTAL		<u>316.700</u>

Nº 369/GD, de 16 de novembro de 1983

O DIRETOR DA ESCOLA TÉCNICA FEDERAL DE ALAGOAS, no uso das atribuições que lhe confere o Art. 18 do Regimento Interno da Escola, aprovado pela Portaria Ministerial nº 504, de 16.10.75 e publicada no D.O.U. de 04.11.75, RESOLVE

I- Fica aberto ao Orçamento Próprio da Escola o crédito suplementar no valor de CR\$ 200.000,00 (duzentos mil cruzeiros) para atender às despesas com a manutenção de sua programação ,

obedecendo à classificação orçamentária contida nos Anexos I e II desta Portaria.

II- Determinar que a Coordenadoria de Planejamento e o Departamento de Administração tomem as providências necessárias para o cumprimento desta Portaria.

III- Esta Portaria entra em vigor nesta data.

MINISTÉRIO DA EDUCAÇÃO E CULTURA
Escola Técnica Federal de Alagoas

PORTARIA Nº 369/GD-83

CRÉDITO CR\$ 200.000,00

FONTE DE RECURSO:90 (Diversos)

ORÇAMENTO PRÓPRIO

ANEXO I -DESPESA-SUPLEMENTAÇÃO CR\$ 1.000.00

CÓDIGO	ESPECIFICAÇÃO DO PROJ/ATIVIDADE	NATUREZA DA DESPESA	VALOR
4508 0843197 2.031.006	Manutenção das Atividades Administrativas	3113.00	200
TOTAL			200

ANEXO II - DESPESA - CANCELAMENTO CR\$ 1.000,00

CÓDIGO	ESPECIFICAÇÃO DO PROJ./ATIVIDADE	NATUREZA DA DESPESA	VALOR
4508 1582495 2.015.000	Encargos com Inativos e Pensionistas	3252.00	200
TOTAL			200

Nº 370/GD, de 16 de novembro de 1983

I- Fica aberto ao Orçamento Próprio da Escola o crédito suplementar no valor de CR\$. . . 4.100.000,00 (quatro milhões e cem mil cruzeiros) para atender às despesas com a manutenção de sua programação, obedecendo à classificação orçamentária contida nos Anexos I e II desta Portaria.

II- Determinar que a Coordenadoria de Planejamento e o Departamento de Administração tomem as providências necessárias para o cumprimento desta Portaria.

III- Esta Portaria entra em vigor nesta data.

MINISTÉRIO DA EDUCAÇÃO E CULTURA
Escola Técnica Federal de Alagoas

PORTARIA Nº 370/GD-83

CRÉDITO: CR\$ 4.100.000,00

FONTE DE RECURSO:00 (Tes.Ord)

ORÇAMENTO PRÓPRIO

ANEXO I - DESPESA - SUPLEMENTAÇÃO CR\$ 1.000,00

CÓDIGO	ESPECIFICAÇÃO DO PROJ./ATIVIDADE	NATUREZA DA DESPESA	VALOR
4508 0843197 2.031.006	Manutenção das Atividades Administrativas	3111.01 3113.00	3.300 800
TOTAL			4.100

ANEXO II - DESPESA - CANCELAMENTO CR\$ 1.000,00

CÓDIGO	ESPECIFICAÇÃO DO PROJ./ATIVIDADE	NATUREZA DA DESPESA	VALOR
4508 0843197 2.031.001	Manutenção das Atividades Aca dêmicas	3111.02	3.300
3.031.006	Manutenção das Atividades Admi nistrativas	3111.02	800
TOTAL			4.100

Nº 371/GD, de 17 de novembro de 1983

O DIRETOR DA ESCOLA TÉCNICA FEDERAL DE ALAGOAS, no uso das atribuições que lhe confere o Art. 18 do Regimento Interno da Escola, aprovado pela Portaria Ministerial nº 504, de 16.10.75 e publicada no D.O.U. de 04.11.75;

RESOLVE designar RICARDO ALBUQUERQUE AGUIAR, Professor de Ensino de 1º e 2º Graus, da Tabela Permanente desta Escola, para subsidiar os trabalhos da Coordenadoria de Ensino, vigorando o ato a partir desta data e até ulterior deliberação.

Nº 372/GD, de 18 de novembro de 1983

RESOLVE designar DAGMAR MOREIRA BARBOSA para responder pela Direção desta Escola, durante o período de 21 a 25 de novembro de 1983, quando do afastamento do Titular, a fim de participar da XI REDITEC, que se realizará na Cidade de Recife.

Nº 373/GD, de 21 de novembro de 1983

RESOLVE designar IVANA MARIA DE LIMA

LOPES GOBBI para responder pela Coordenadoria de Supervisão Pedagógica desta Escola, durante o afastamento do Titular, no período de 21 a 26 de novembro de 1983.

Nº 374/GD, de 21 de novembro de 1983

RESOLVE designar LUCI RODRIGUES PEDRO SA para responder pela Chefia do Setor de Orientação Educacional e Profissional desta Escola, durante o afastamento do Titular, no período de 21 a 26 de novembro de 1983.

Nº 375/GD, de 22 de novembro de 1983

RESOLVE declarar vago o cargo de professor de Ensino de 1ª e 2ª Graus, Código M-402, Classe "D", Referência 3, do Quadro Permanente desta Escola, em virtude da aposentadoria de seu ocupante EUNICE ACCIOLY CANUTO, conforme Portaria nº 352/GD, de 24.10.83, publicada no D.O.U. de 03.11.83.

Nº 376/GD, de 24 de novembro de 1983

RESOLVE conceder aposentadoria a ERNA

NI BARROS DE MORAIS, matrícula nº 1.007.151, no Cargo de Agente Administrativo, Código SA-801, Classe "S", Referência NM-30, do Quadro Permanente desta Escola, com base no Art. 101, item III, da Constituição Federal e de acordo com o Art. 176, item II, da Lei 1.711/52. (Processo nº 23041.000912/83-8- SCA).

Nº 377/GD, de 28 de novembro de 1983

E tendo em vista o convênio celebrado com a FAE/DIAE/MEC, RESOLVE

I- Fica aberto ao Orçamento Próprio da Escola o crédito suplementar no valor de CR\$. 4.176.000,00 (quatro milhões, cento e setenta e seis mil cruzeiros) para atender as despesas com a execução do referido convênio, na forma indicada pela programação constante do Anexo I.

II- Os recursos necessários à execução do disposto no item anterior, obedecerão à classificação contida no Anexo II.

III- A execução da despesa deverá ser realizada, obrigatoriamente, dentro do limite do crédito financeiro recebido.

IV- Determinar que a Coordenadoria de Planejamento e o Departamento de Administração to

mem as providências necessárias para o cumprimento deste Ato.

V- Esta Portaria entra em vigor nesta data.

MINISTÉRIO DA EDUCAÇÃO E CULTURA
Escola Técnica Federal de Alagoas

PORTARIA Nº 377/GD

CRÉDITO: CR\$ 4.176.000,00

FONTE DE RECURSO: 84 (FNDE)

ORÇAMENTO PRÓPRIO

ANEXO I - DESPESA - SUPLEMENTAÇÃO CR\$ 1.000.00

CÓDIGO	ESPECIFICAÇÃO DO PROJ./ATIVIDADE	NATUREZA DA DESPESA	VALOR
4508 0843197 2.031.001	Manutenção das Atividades Acadêmicas	3131.00	4.176
TOTAL			4.176

ANEXO II - RECEITA

CR\$ 1.000.00

CÓDIGO	ESPECIFICAÇÃO DA RECEITA	VALOR
1000.00.00	RECEITAS CORRENTES	4.176
1700.00.00	TRANSFERÊNCIAS CORRENTES	4.176
1710.00.00	TRANSFERÊNCIAS INTRAGOVERNAMENTAIS	4.176
1711.00.00	Transferências da União	4.176
1711.09.00	Outras Transferências da União	4.176
TOTAL		4.176

Nº 378/GD, de 28 de novembro de 1983

E tendo em vista o crédito suplementar aberto pelo Decreto nº 89.021, de 22.11.83, publicado no D.O.U. de 23.11.83 **R E S O L V E**

I- Fica aberto ao Orçamento Próprio da Escola o crédito suplementar no valor de CR\$. 10.000.000,00 (dez milhões de cruzeiros) para reforço das dotações orçamentárias indicadas no Anexo I desta Portaria.

II- Os recursos necessários à execução do disposto no item anterior obedecerão à classificação contida no Anexo II.

III- Determinar que a Coordenadoria de Planejamento e o Departamento de Administração to

mem as providências necessárias para o cumprimento deste Ato.

IV- Esta Portaria entra em vigor nesta data.

MINISTÉRIO DA EDUCAÇÃO E CULTURA
Escola Técnica Federal de Alagoas

PORTARIA Nº 378/GD-83
CRÉDITO: CR\$ 10.000.000,00
FONTE DE RECURSO: 00 (T.Ord)

ORÇAMENTO PRÓPRIO

ANEXO I - DESPESA - SUPLEMENTAÇÃO CR\$1.000.00

CÓDIGO	ESPECIFICAÇÃO DO PROJ./ATIVIDADE	NATUREZA DA DESPESA	VALOR
0843197	Manutenção das Atividades Administrativas	3120.00	3.000
2.031.006		3132.00	7.000
TOTAL			10.000

ANEXO II - RECEITA

CR\$ 1.000.00.

CÓDIGO	ESPECIFICAÇÃO DA RECEITA	VALOR
1000.00.00	RECEITAS CORRENTES	10.000
1700.00.00	TRANSFERÊNCIAS CORRENTES	10.000
1710.00.00	TRANSFERÊNCIAS INTRAGOVERNAMENTAIS	10.000
1711.00.00	Transferências da União	10.000
1711.01.00	Transferências de Recursos do Tesouro Nacional	10.000
1711.01.01	Transferências de Recursos Ordinários do Tesouro Nacional	10.000
TOTAL		10.000

Nº 379/GD, de 28 de novembro de 1983

E tendo em vista o excesso de arrecadação apurado pela Seção de Execução Financeira e Orçamentária, no presente exercício: **R E S O L V E**

I- Fica aberto ao Orçamento Próprio da Escola o crédito suplementar no valor de CR\$..... 3.000.000,00 (três milhões de cruzeiros) para atender as despesas com a manutenção de suas atividades, obedecendo às classificações orçamentárias contidas nos Anexos I e II desta Portaria.

II- Determinar que a Coordenadoria de

Planejamento e o Departamento de Administração tomem as providências necessárias para o cumprimento deste Ato.

III- Esta Portaria entra em vigor nesta data.

MINISTÉRIO DA EDUCAÇÃO E CULTURA
Escola Técnica Federal de Alagoas

PORTARIA Nº 379/GD

CRÉDITO: CR\$ 3.000.000,00

FONTE DE RECURSO: 70 (R.D.A.)

ORÇAMENTO PRÓPRIO

ANEXO I - DESPESA - SUPLEMENTAÇÃO CR\$ 1.000.00

CÓDIGO	ESPECIFICAÇÃO DO PROJ/ATIVIDADE	NATUREZA	VALOR
4508 0843197 2.031.006	Manutenção das Atividades Administrativas	3111.01 02 3113.00	500 600 900
1582495 2.015.000	Encargos com Inativos e Pensionistas	3251.00	1.000
TOTAL			3.000

ANEXO II - RECEITA- SUPLEMENTAÇÃO		CR\$ 1.000.00
CÓDIGO	ESPECIFICAÇÃO DA RECEITA	VALOR
1000.00.00	RECEITAS CORRENTES	3.000
1600.00.00	RECEITAS DE SERVIÇOS	3.000
1600.16.00	Serviços Educacionais	3.000
TOTAL		3.000

Nº 380/GD, de 28 de novembro de 1983

E tendo em vista o convênio celebrado com a SEPS/MEC, R E S O L V E

I- Fica aberto ao Orçamento Próprio da Escola o crédito suplementar no valor de CR\$..... 10.000.000,00 (dez milhões de cruzeiros) para atender às despesas com a execução do referido convênio, na forma da programação indicada no Anexo I.

II- Os recursos necessários à execução do disposto no item anterior, obedecerão à classificação contida no Anexo II.

III- A execução da despesa deverá ser realizada, obrigatoriamente, dentro do limite do crédito financeiro recebido.

IV- Determinar que a Coordenadoria de Planejamento e o Departamento de Administração to

mem as providências necessárias para o cumprimento desta Portaria.

V- Esta Portaria entra em vigor nesta data

MINISTÉRIO DA EDUCAÇÃO E CULTURA
Escola Técnica Federal de Alagoas

PORTARIA Nº 380/GD

CRÉDITO CR\$ 10.000.000,00

FONTE DE RECURSO:81(C.O.F.)

ORÇAMENTO PRÓPRIO

ANEXO I - DESPESA - SUPLEMENTAÇÃO CR\$ 1.000.00

CÓDIGO	ESPECIFICAÇÃO DO PROJ/ATIVIDADE	NATUREZA	VALOR
4508 0843197 2.031.006	Manutenção das Atividades Administrativas	3120.00 3132.00	2.600 5.500
1584494 2.060.000	Contribuição para a Formação do Patrimônio do Servidor Público	3280.00	1.900
TOTAL			10.000

ANEXO II - RECEITA		CR\$ 1.000,00
CÓDIGO	ESPECIFICAÇÃO DA RECEITA	VALOR
1000.00.00	RECEITAS CORRENTES	10.000
1700.00.00	TRANSFERÊNCIAS CORRENTES	10.000
1710.00.00	TRANSFERÊNCIAS INTRAGOVERNAMENTAIS	10.000
1711.00.00	Transferências da União	10.000
1711.01.00	Transf. de Recursos do Tesouro Nacional	10.000
1711.01.99	Transf. de Outros do Tesouro Nacional	10.000
	TOTAL	10.000

Nº 381/GD, de 28 de novembro de 1983

E tendo em vista o convênio celebrado com a SEED/MEC, R E S O L V E

I- Fica aberto ao Orçamento Próprio da Escola o crédito suplementar no valor de CR\$. 1.400.000,00 (hum milhão, quatrocentos mil cruzeiros) para atender às despesas com a execução do referido convênio, na forma da programação indicada no Anexo I.

II- Os recursos necessários à execução do disposto no item anterior, obedecerão à classi-

ficação contida no Anexo II.

III- A execução da despesa deverá ser realizada, obrigatoriamente, dentro do limite do crédito financeiro recebido.

IV- Determinar que a Coordenadoria de Planejamento e o Departamento de Administração tomem as providências necessárias para o cumprimento deste Ato.

V- Esta Portaria entra em vigor nesta data

MINISTÉRIO DA EDUCAÇÃO E CULTURA
Escola Técnica Federal de Alagoas

PORTARIA Nº 381/GD

CRÉDITO: CR\$ 1.400.000,00

FONTE DE RECURSO: 81 (C.O.F)

ORÇAMENTO PRÓPRIO

ANEXO I - DESPESA - SUPLEMENTAÇÃO

CR\$ 1.000.00

CÓDIGO	ESPECIFICAÇÃO DO PROJ./ATIVIDADE	NATUREZA DA DESPESA	VALOR
4508 0843197 5.322.000 0843031 3.557.002	Equipamento para o Ensino Construção de Unidade do Sistema Didático-Científico/ Unidades Desportivas	4120.00 4110.00	1.000 400
TOTAL			1.400

ANEXO II - RECEITA - SUPLEMENTAÇÃO		CR\$ 1,000.00
CÓDIGO	ESPECIFICAÇÃO DA RECEITA	VALOR
2000.00.00	RECEITAS DE CAPITAL	1.400
2400.00.00	TRANSFERÊNCIAS DE CAPITAL	1.400
2410.00.00	TRANSFERÊNCIAS INTRAGOVERNAMENTAIS	1.400
2411.00.00	Transferências da União	1.400
2411.01.00	Transferências de Recursos do Tes. Nacional	1.400
2411.01.99	Transferências de Outros Recursos do Tesouro Nacional	1.400
TOTAL		1.400

Nº 382/GD, de 29 de novembro de 1983

O DIRETOR DA ESCOLA TÉCNICA FEDERAL DE ALAGOAS, no uso das atribuições que lhe confere o Art. 18 do Regimento Interno da Escola, aprovado pela Portaria Ministerial nº 504, de 16.10.75 e publicada no D.O.U. de 04.11.75;

RESOLVE declarar vago o cargo de Agente Administrativo, Código SA-801, Classe "S", Referência NM-30, do Quadro Permanente desta Escola, ocupado por JOSÉ CLEMENTE GOMES, por motivo de seu fa

lecimento ocorrido em 24.11.83

Nº 383/GD, de 30 novembro de 1983

RESOLVE tornar sem efeito a admissão do candidato PAULO FRANCISCO MEDEIROS, habilitado em Concurso Público para o emprego da Categoria Funcional de Auxiliar Operacional de Serviços Diversos, Código LT-NM-1006, Classe "A", Referência NM-01, da Tabela Permanente, efetuada pela Portaria nº 359/GD, de 31.10.83, desta Escola, publicada no D.O.U. de 14.11.83, em virtude de opção por final de relação em concurso público.

ATIVIDADES

DO

DEPARTAMENTO

DE

PESSOAL

PORTARIA Nº 007/83-DP-ETFAL

Em 01 de novembro de 1983

O CHEFE DO DEPARTAMENTO DE PESSOAL DA ESCOLA TÉCNICA FEDERAL DE ALAGOAS, com fundamento no Artigo 31, da Lei nº 4.242, de 17 de junho de 1963, combinado com o § 1º e 2º do Artigo 2º do Decreto nº 55.195, de 10 de dezembro de 1964.

RESOLVE, aprovar na forma do Artigo 2º do Decreto nº 55.195, de 10 de dezembro de 1964, publicado no Diário Oficial de 14 subsequente, as ANEXAS tabelas de GRATIFICAÇÃO COMPLEMENTAR de salário mínimo devida a partir de 1º de novembro de 1983, a ser aplicada aos servidores em atividade e inativos da Escola Técnica Federal de Alagoas.

ESCOLA TÉCNICA FEDERAL DE ALAGOAS
TABELA COMPLEMENTAR DE SALÁRIO MÍNIMO - ETFAL
EXERCÍCIO 1983

	CARGO/ EMPREGO	REFE RÊNCIA	VENCIMEND/ SALÁRIO B	SALÁRIO MÍNIMO A	GRATIFICAÇÃO COMPLEMENTAR A - B	ADICIONAL		TOTAL A + C
						%	A X % = C	
Adolfo Bezerra	Agente de Portaria	NM-01	35.449,00	57.120,00	21.671,00	-	-	57.120,00
Antonio Cristovam Dias	Motorista Oficial	NM-11	55.552,00	57.120,00	1.568,00	-	-	57.120,00
Antonio André do Nascimen to	Agente de Portaria	NM-10	53.446,00	57.120,00	3.674,00	15	8.568,00	65.688,00
Celia Maria Viana Costa	Agente de Portaria	NM-02	37.258,00	57.120,00	19.862,00	-	-	57.120,00
Cleide Jean de Souza Silva	Datilógrafo	NM-09	51.407,00	57.120,00	5.713,00	-	-	57.120,00
Everaldo Barbosa Gomes	Agente de Portaria	NM-01	35.449,00	57.120,00	21.671,00	-	-	57.120,00
Elvira Barros Aranda	Aux. Operacional de Serv. Diversos	NM-03	39.136,00	57.120,00	17.984,00	25	14.280,00	71.400,00
João Cardoso de Lima Junior	Datilógrafo	NM-09	51.407,00	57.120,00	5.713,00	-	-	57.120,00
José Bezerra Vasconcelos	Agente de Portaria	NM-10	53.446,00	57.120,00	3.674,00	-	-	57.120,00
Maria de Fátima Oliveira de Melo	Datilógrafo	NM-09	51.407,00	57.120,00	5.713,00	-	-	57.120,00
Mariza Alves da Silva	Agente de Portaria	NM-02	37.258,00	57.120,00	19.862,00	-	-	57.120,00
Maria Simone Alves Cavalcante	Datilógrafo	NM-09	51.407,00	57.120,00	5.713,00	-	-	57.120,00
Maria Vieira dos Santos	Aux. Operacional Serv. Diversos	NM-03	39.136,00	57.120,00	17.984,00	20	11.424,00	68.544,00

VISTO: BRENO LINS DE OLIVEIRA

MARIA JOSÉ CAVALCANTI LIMA COSTA
CHEFE DO DEPARTAMENTO DE PESSOAL

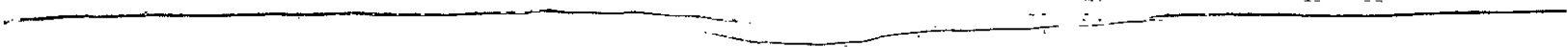

ESCOLA TÉCNICA FEDERAL DE ALAGOAS
TABELA COMPLEMENTAR DE SALÁRIO MÍNIMO - ETFAL
EXERCÍCIO - 1983

	CARGO/ EMPREGO	REFE RÊNCIA	PROVENIOS B	SALÁRIO MÍNIMO 90% A	GRATIFICAÇÃO COMPLEMENTAR A - B	ADICIONAL % A x % = C	TOTAL A + C
Amália Monteiro	Aux. Operacional de Serv. Diversos	NM-05	43.102,00	51.408,00	8.306,00	10 5.140,00	56.548,00
João Jacinto da Silva	Agente de Portaria	NM-01	35.449,00	51.408,00	15.959,00	10 5.140,00	56.548,00
Luzinete Ferreira da Silva	Aux. Operacional de Serv. Diversos	NM-08	49.195,00	51.408,00	2.213,00	30 15.422,00	66.830,00

VISTO:

BRENO LINS DE OLIVEIRA

MARIA JOSÉ CAVALCANTI LIMA COSTA
CHEFE DO DEPARTAMENTO DE PESSOAL

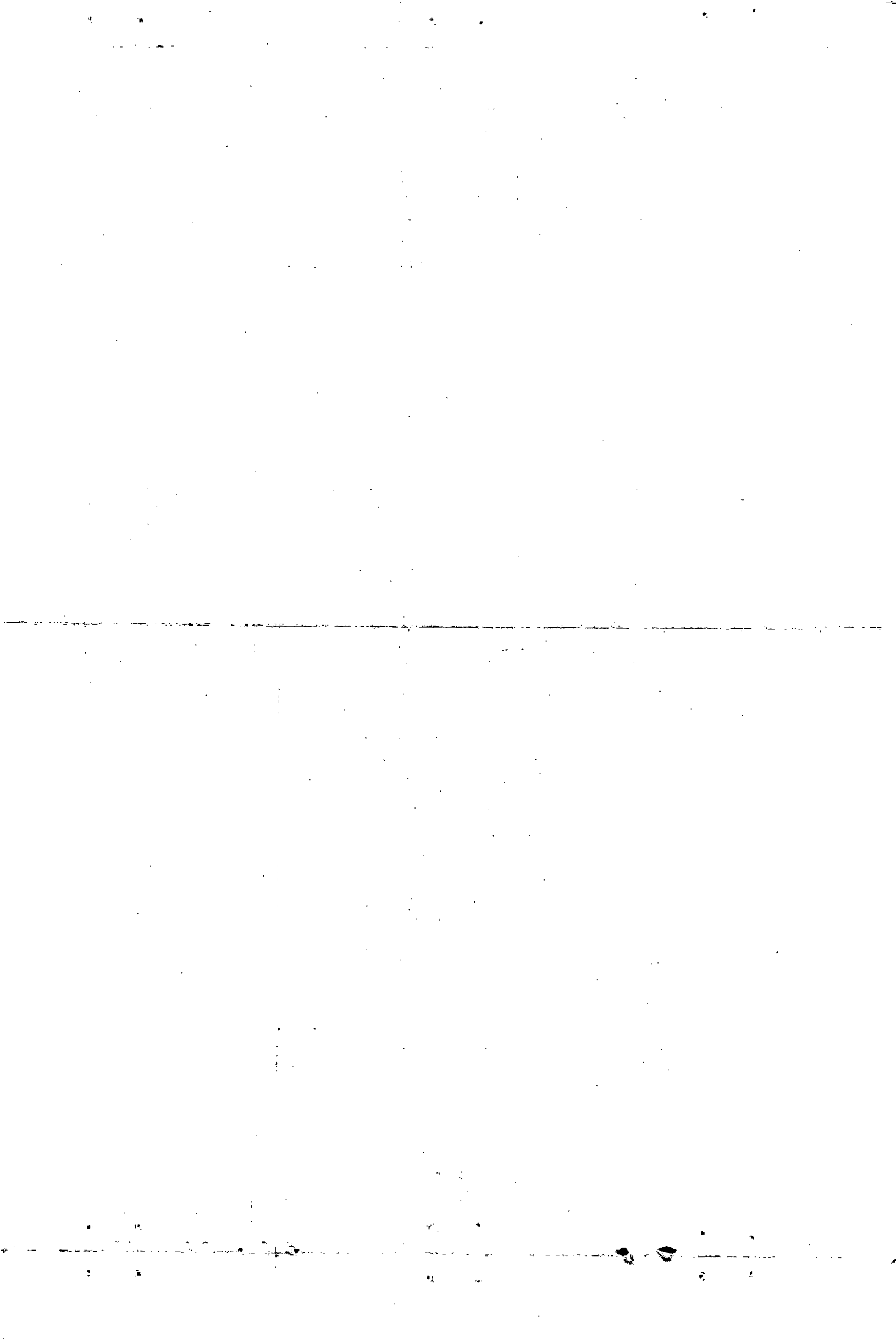

LICENÇAS PARA TRATAMENTO DE SAÚDE

- Concedidas à vista do Laudo Médico:

01. De acordo com os artigos 92 e 99 da Lei nº 1.711/52, aos seguintes servidores:

- MARIA VIEIRA DOS SANTOS, Auxiliar Operacionãl de Serviços Diversos do Quadro Permanente, por mais 60 (sessenta) dias, no período de 01.11.83 a 30.12.83

- LAIS DA SILVA LIMA, Agente Administrativo do Quadro Permanente, por mais 90 (noventa) dias no período de 03.11.83 a 31.01.84

02. De acordo com os artigos 97 e 98 da Lei nº 1.711/52, ao seguinte servidor:

- JOSÉ NELSON DE MENDONÇA, Professor de Ensino de 1ª e 2ª Graus do Quadro Permanente, por 2 (dois) dias no período de 10.11.83 a 11.11.83

03. De acordo com a Legislação Trabalhista aos servidores:

- JOSÉ IVALDI GOMES, Professor de Ensino de 1ª e 2ª Graus da Tabela Permanente, por 8 (óito) dias, no período de 04.11.83 a 11.11.83

- JOSUÉ SOARES DA SILVA, Professor de Ensino de 1ª e 2ª Graus da Tabela Permanente, por 15 (quinze) dias, no período de 16.11.83 a 30.11.83.

FÉRIAS

- Foram concedidas férias ao seguinte servidor:

- AIRTON MONTEIRO DE CARVALHO, Agente Administrativo do Quadro Permanente, no período de 03.11.83 a 02.12.83, referente ao ano de 1983

- De acordo com a Legislação Trabalhista ao seguinte servidor:

- RITA DE CÁSSIA TENÓRIO DUARTE COSTA, Assistente Social da Tabela Permanente, no período de 01.11.83 a 20.11.83 OBS: 20 dias de férias + 10 dias de abono pecuniário.

AVERBAÇÕES

- Foram feitas as seguintes averbações nas fichas financeiras dos servidores abaixo relacionados:

A favor da Caixa Econômica Federal - Empréstimo pelo prazo de 12 meses:

- Da quantia de CR\$ 15.000,00 (quinze mil cruzeiros), referente ao Professor Aposentado do Quadro Permanente, DARIVAL OLIVEIRA DA SILVA.

- Da quantia de CR\$ 15.000,00 (quinze mil cruzeiros), referente ao Professor de Ensino de 1ª e 2ª Graus da Tabela Permanente, LUIS HERMANO CASADO DE LIMA JÚNIOR.

- Da Quantia de CR\$ 15.000,00 (quinze mil cruzeiros), referente ao Contador -TP, MARIA HELENA PINHEIRO DE FARIAS.

- Da quantia de CR\$ 15.000,00 (quinze mil cruzeiros), referente ao Professor Temporário - CLT-LENY GOMES CALHEIROS.

CAPEMI - EMPRÉSTIMO

- Da quantia de CR\$ 57.955,00 (cinquenta e sete mil novecentos cinquenta e cinco cruzeiros), referente ao Professor de Ensino de 1ª e 2ª Graus-TP, CLÁUDIO DOS SANTOS, pelo prazo de 24 (vinte e quatro) meses.

- Da quantia de CR\$ 31.832,00 (trinta um mil oitocentos e trinta e dois cruzeiros), referente ao Agente Administrativo Aposentado do Q.P., MAURO ARIEL DA SILVA, pelo prazo de 12 (doze) meses.

- Da quantia de CR\$ 39.098,00 (trinta e nove mil noventa e oito cruzeiros), referente ao Professor de Ensino de 1ª e 2ª Graus-T.P., PEDRO ALVES DE LIMA, pelo prazo de 18 (dezoito) meses.

ASSETFAL

- Da quantia de CR\$ 361,00 (trezentos e sessen

ta e hum mil cruzeiros), referente ao Agente Administrativo- Q.P., JOSÉ PIRES DA SILVA a partir do corrente mês.

- Da quantia de CR\$ 552,00 (quinhentos e cinquenta e dois cruzeiros), referente a Bibliotecária da T.P., GILVANA COSTA ROSAS a partir do corrente mês

- Da quantia de CR\$ 819,00 (oitocentos e dezoove cruzeiros), referente ao Professor de Ensino de 1º e 2º Graus da T.P., JOSÉ MARIA TEIXEIRA a partir do corrente mês.

AUXÍLIO FUNERAL - CONCESSÃO

Nome do Funcionário: JOSÉ CLEMENTE GOMES

Cargo: Agente Administrativo - Classe "S" - Referência NM-30

Lotação: Departamento de Ensino

Data do Falecimento : 24.11.83

Certidão de Óbito: nº 5598 Cartório do Registro Civil 6º

Distrito - Livro 05 Fls 211

Grau de Parentesco do Requerente: Filha

Fundamento Legal: Art. 156, da Lei 1.711/52

Valor do Auxílio Funeral: CR\$ 127.816,00

" 15 DE NOVEMBRO, PROCLAMAÇÃO DA REPÚBLICA.
ORDEM E PROGRESSO, LIBERDADE, INDEPENDÊNCIA."

" 19 DE NOVEMBRO. DIA DA BANDEIRA. A LEMBRAN
ÇA DA PÁTRIA NOS TRAZ."

ATIVIDADES-FIM DA ESCOLA

01. Reunião com a Associação dos Pais
02. Comemoração do Aniversário da Proclamação da República
03. Festa do Bom Comportamento
04. Ciclo de Estudos para preparação de Estágios para os alunos da 4^a série
05. Comemoração do Dia da Bandeira
06. Comemoração do Dia Nacional de Ação de Graças
07. III Feira do Artesanato - III Expoart
08. III Feira de Tecnologia e Ciências

ASSOCIAÇÃO DE PAIS E MESTRES

09. Realizar-se-ã, no próximo dia 08.11.83, mais uma reunião da Associação de Pais e Mestres da ETFAL onde teremos oportunidade de debater sobre o relacionamento Escola x Família. Um

outro assunto a ser focado será a avaliação dos trabalhos desenvolvidos no ano em curso.

OPÇÃO PARA OS CURSOS DA ESCOLA

10. O Serviço de Orientação Educacional e Profissional através de entrevistas com os alunos do 1º ano, fará uma sondagem das opções para os cursos oferecidos pela ETFAL. Realizadas as entrevistas, os alunos serão encaminhados para os cursos de acordo com suas aptidões.

11. TESTES VOCACIONAIS

A Área de Psicologia aplicará testes vocacionais com os alunos que apresentam dificuldades na escolha da profissão. Desta forma, serão diagnosticadas as habilidades de cada um e encaminhadas ao Serviço de Orientação Educacional e Profissional.

12. CAIXA ESCOLAR

A Diretoria da Caixa Escolar estará se reunindo em 23 de novembro para tratar de assuntos relacionados com o desenvolvimento dos trabalhos mensais.

13. III FEIRA DE CIÊNCIAS E TECNOLOGIA

Realizar-se-ã de 24 a 26.11.83 a III Feira de Ciências e Tecnologia da ETFAL (III FETEC), que constará de uma amostra de Trabalhos de iniciação técnico-científico elaborados pelos alunos sob a orientação dos professores. A Feira será uma promoção integrada entre os órgãos do DE e DPAD.

ANIVERSARIANTES

01. ENALDO ROBERTO.....	03/11
02. JUNIA IVO ALBUQUERQUE.....	04/11
03. DJALMA DOS SANTOS.....	05/11
04. PEDRO ALVES DE LIMA.....	07/11
05. JORGE BATISTA SANTOS JUNIOR.....	07/11
06. JOSÉ CÉSAR RODRIGUES NUNES.....	08/11
07. MARIA TEREZA OLIVEIRA DA SILVA.....	08/11
08. YÉDDA BEZERRA DE LIMA.....	10/11
09. VERA LÚCIA SALES DE MELO.....	10/11
10. HELENA MARQUES DA SILVA.....	13/11
11. HILDA MAGALHÃES.....	11/11
12. MARIA DA APRESENTAÇÃO LIMA.....	14/11
13. LUCI RODRIGUES PEDROSA.....	14/11
14. ANTONIO ANDRÉ DO NASCIMENTO.....	15/11
15. OMAR BARBOSA DA SILVA.....	17/11
16. IRENE BONAN.....	17/11
17. GEOSÉLIA DA SILVA PINTO.....	21/11
18. JOSÉ JEFERSON ROCHA WANDERLEY.....	22/11
19. EDWALDO CRUZ.....	25/11
20. EUFRAZIO PINTO TORRES.....	25/11
21. PETRÚCIA MELO DELMONI.....	26/11
22. LOUVAIN ROCHA AYRES FILHO.....	29/11
23. LÍGIA MARIA MOREIRA SALES.....	30/11

24. MARIA DAS GRAÇAS ACCIOLY TEIXEIRA.....19/11

* A DIREÇÃO DA ETFAL DESEJA A to
dos os aniversariantes do mês de novembro/83.

" MUITAS FELICIDADES "

DIÁRIAS PAGAS NO MÊS DE NOVEMBRO/83. A SERVIDORES DESIGNADOS
PARA A EXECUÇÃO DE SERVIÇOS FORA DA SEDE.

NOME	CARGO OU FUNÇÃO	DESTINO	Nº DE DIÁRIAS	PERÍODO	IMPORTÂNCIA
BRENO LINS DE OLIVEIRA	DIRETOR	RECIFE-PE.	7, 1/2	20 a 27.11	254.647,
IÊDA CALHEIROS JUCÁ	ASSISTENTE DO DEPARTAMENTO DE PEDAGOGIA E APOIO DIDÁTICO	M.DEODORO,C.SÊCO, S.L.N.	1/2	07.11.83	15.562,
IÊDA CALHEIROS JUCÁ	ASSISTENTE DO DEPARTAMENTO DE PEDAGOGIA E APOIO DIDÁTICO	R. LARGO, PILAR	1/2	09.11.83	15.562,
MARIA NEUSA AMORIM	ORIENTADORA EDUCACIONAL	M.DEODORO, C.SÊCO, S.L.N.	1/2	07.11.83	15.562,
MARIA NEUSA AMORIM	ORIENTADORA EDUCACIONAL	R.LARGO, PILAR	1/2	09.11.83	15.562,
SÍLVIO DE FREITAS SILVA	MOTORISTA	M.DEODORO,C.SÊCO, PILAR	1/2	09.11.83	14.147,
SÍLVIO DE FREITAS SILVA	MOTORISTA	MURICI,U.DOS PALMARES, RIO LARGO	1/2	10.11.83	14.147,
SÍLVIO DE FREITAS SILVA	MOTORISTA	S.LUIZ-MA	08	14 a 22.11	226.352,
LUIZ FÉLIX DO RÊGO	AGENTE ADMINISTRATIVO	S.LUIZ-MA	08	14 a 22.11	226.352,
LUIZ FÉLIX DO RÊGO	AGENTE ADMINISTRATIVO	ARACAJU-SE	1, 1/2	12 e 13.11	42.441,
LUIZ FÉLIX DO RÊGO	AGENTE ADMINISTRATIVO	RECIFE-PE	1/2	25.11.83	14.147,
MANOEL ANTÔNIO DA LUZ	COORDENADOR DE PLANEJAMENTO	RECIFE-PE	7, 1/2	20 a 27.11	254.647,
JOSE RAIMUNDO MORENO	CHEFE DA DIVISÃO DE ADMINIS TRAÇÃO FINANCEIRA E CONTÁBIL	NATAL-RN	3, 1/2	30.11 a 03.12	108.934,

MARIA JOSÉ CAVALCANTI LIMA COSTA
CHEFE DO DEPARTAMENTO DE PESSOAL

