

PROGRAMA DE PÓS-GRADUAÇÃO  
EM TECNOLOGIAS AMBIENTAIS

# RPPNs - Reservas Particulares do Patrimônio Natural de Alagoas: Um guia pra você

TARCIÉRI DE SOUZA FERREIRA  
DANIEL DE MAGALHÃES ARAUJO  
RENATO DE MEI ROMERO

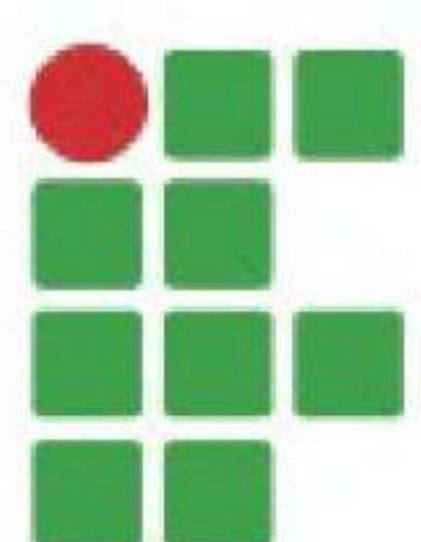

INSTITUTO  
FEDERAL  
Alagoas



TECNOLOGIAS  
Ambientais

# RAPPN

**RESERVAS PARTICULARES DE  
PATRIMÔNIO NATURAL DE ALAGOAS:  
UM GUIA PARA VOCÊ**



**Autores**☒

Esp. Tarciéri de Souza Ferreira

Dr. Daniel de Magalhães Araujo

Dr. Renato de Mei Romero

## **Instituto Federal de Alagoas - Ifal**

**Pró-Reitoria de Pesquisa, Pós-Graduação e Inovação – PRPPI**

**Campus Marechal Deodoro**

**Programa de Pós-Graduação em Tecnologias Ambientais -**

**PPGTEC**

### **Reitor**

**Prof. Carlos Guedes de Lacerda**

**Pró-reitora de Pesquisa, Pós-graduação e Inovação**

**Profa. Dra. Eunice Palmeira da Silva**

### **Autores**

**Esp. Tarciéri de Souza Ferreira**

**tsf4@aluno.ifal.edu.br**

**Dr. Daniel de Magalhães Araujo**

**daniel.araujo@ifal.edu.br**

**Dr. Renato de Mei Romero**

**renato.romero@ifal.edu.br**

### **Projeto gráfico e diagramação**

**Letícia Costa**

**Programa de Mestrado Profissional em Tecnologias Ambientais –**

**PPGTEC. Rua Lourival Alfredo, 176 - Poeira, Marechal Deodoro -**

**AL, CEP 57160-000. IFAL/Campus Marechal Deodoro**

**Coordenador Prof. Dr. Daniel Magalhães de Araujo**

**TODOS OS DIREITOS RESERVADOS**

**A reprodução não autorizada desta publicação, no  
todo ou em parte, constitui violação dos direitos  
autorais (Lei nº 9.610).**





**Dados Internacionais de Catalogação na Publicação**  
**Instituto Federal de Alagoas**  
**Campus Marechal Deodoro**  
**Biblioteca Dorival Apratto**

---

**F383r**

**Ferreira, Tarciéri de Souza.**

**RPPNs - Reservas Particulares do Patrimônio Natural** **Um**  
**guia para você / Tarciéri de Souza Ferreira, Daniel de Magalhães**  
**Araujo, Renato de Mei Romero. – 2022.**

**31 f. il., col**

**Inclui bibliografia e figuras.**

**Produto Educacional – Cartilha – Originado da Dissertação**  
**Reservas Particulares do Patrimônio Natural (RPPNs) de**  
**Alagoas** **da gênese aos usos (Mestrado Profissional em**  
**Tecnologias Ambientais) – Instituto Federal de Alagoas,**  
**Campus Marechal Deodoro, Marechal Deodoro, 2022**

**1. Reservas Particulares do Patrimônio Natural (RPPNs).**  
**2. Uso dos recursos naturais. 3. Unidades de conservação. 4.**  
**Conservação da natureza. I. Título. II. Araujo, Daniel de**  
**Magalhães. III. Romero, Renato de Mei.**

**CDD363.7**

---

**Andreia Gomes de Azevedo**  
**Bibliotecária – CRB-4/2164**

# O QUE É RPPN?

**Reserva Particular do Patrimônio Natural** é uma Unidade de Conservação criada pelo proprietário de terras, sendo ele responsável pela proteção da diversidade de vida naquele local.

Segundo o Art. 2º do decreto estadual nº 3.050/2006, as Reservas Particulares do Patrimônio Natural – RPPNs são áreas de domínio privado especialmente protegidas por iniciativa de seu proprietário, instituídas e consideradas pelo Poder Público de relevante importância, pela sua biodiversidade ou aspecto paisagístico, ou, ainda, por outras características ou atributos ambientais que justifiquem ações que concorram para a sua recuperação, conservação e manutenção.

## COMO O PROPRIETÁRIO PODE EXPLORAR A SUA ÁREA?

O objetivo principal com uma RPPN é proteger os ecossistemas localizados nas Reservas contribuindo, assim, para a proteção da biodiversidade.

Além disso, o proprietário pode



Promover a **educação ambiental** por meio de visitas, envolvendo a comunidade na preservação do ambiente natural;



Promover o acesso de visitantes por meio do **turismo sustentável**;



Apoiar pesquisadores para o desenvolvimento de **pesquisas científicas** na área.





Então, se você está interessado ou envolvido com alguma dessas finalidades das RPPNs, este guia irá te ajudar na sua busca.  
**Vamos lá!**

Alagoas tem 76 RPPNs atualmente, mas podem surgir outras a qualquer momento. Elas ficam distribuídas pelo estado assim

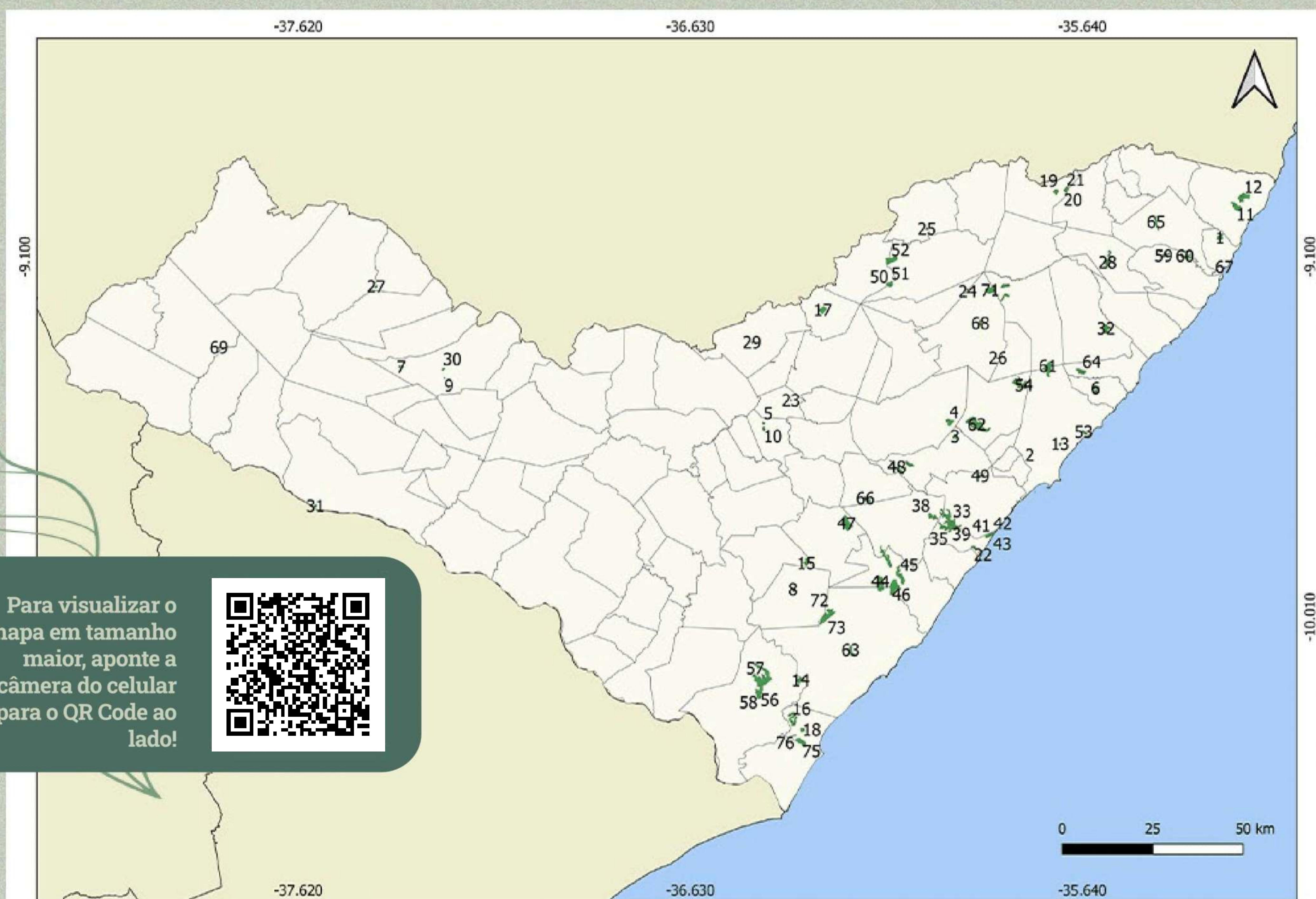

Para visualizar o mapa em tamanho maior, aponte a câmera do celular para o QR Code ao lado!



- |                            |                            |                                   |  |                                   |
|----------------------------|----------------------------|-----------------------------------|--|-----------------------------------|
| 1 - RPPN Triunfo           | 17 - RPPN Vera Cruz        | 33 - RPPN Tarcizo Toledo Carnauba | 49 - RPPN Luiz Joaquim Barbosa           | 65 - RPPN Oriente                 |
| 2 - RPPN Toboga            | 18 - RPPN Pereira          | 34 - RPPN Pindoba                 | 50 - RPPN Anhumas I                      | 66 - RPPN Baixa Grande            |
| 3 - RPPN Sao Pedro         | 19 - RPPN Estrela do Sul   | 35 - RPPN Boca do Rio             | 51 - RPPN Anhumas III                    | 67 - RPPN Sítio Bica              |
| 4 - RPPN Santa Tereza      | 20 - RPPN Porto Alegre     | 36 - RPPN Olho d'Água             | 52 - RPPN Guanabara                      | 68 - RPPN Vila D'Água             |
| 5 - RPPN Santa Fe          | 21 - RPPN Papa Mel         | 37 - RPPN Santa Cristina          | 53 - RPPN Aldeia do Mar                  | 69 - RPPN Domicio Silva           |
| 6 - RPPN Placas            | 22 - RPPN Rosa do Sol      | 38 - RPPN Salvador Lyra           | 54 - RPPN Alfredo Elias da Rosa Oiticica | 70 - RPPN Afranio Menezes         |
| 7 - RPPN Jader Ferreira    | 23 - RPPN Canada           | 39 - RPPN Eustaquio Toledo Neto   | 55 - RPPN Conceicao Lyra 1               | 71 - RPPN Remy Ferreira Barros    |
| 8 - RPPN Gulandim          | 24 - RPPN Boa Sorte        | 40 - RPPN Luiz Jatoba Filho       | 56 - RPPN Conceicao Lyra 2               | 72 - RPPN Mutum de Alagoas I      |
| 9 - RPPN Estancia Sao Luiz | 25 - RPPN Osvaldo Timoteo  | 41 - RPPN Saint Michel 1          | 57 - RPPN Conceicao Lyra 3               | 73 - RPPN Mutum de Alagoas II     |
| 10 - RPPN Cachoeira        | 26 - RPPN Santa Maria      | 42 - RPPN Saint Michel 2          | 58 - RPPN Conceicao Lyra 4               | 74 - RPPN Nelson Simoes Costa I   |
| 11 - RPPN Cachoeira        | 27 - RPPN Jose Abdon Malta | 43 - RPPN Saint Michel 3          | 59 - RPPN Macacos                        | 75 - RPPN Nelson Simoes Costa II  |
| 12 - RPPN Bosque           | 28 - RPPN Serra D'Água     | 44 - RPPN Benedito Coutinho       | 60 - RPPN Sereno                         | 76 - RPPN Nelson Simoes Costa III |
| 13 - RPPN Aldeia Verde     | 29 - RPPN Mata da Suica II | 45 - RPPN Julia Silveira Coutinho | 61 - RPPN Senador Carlos Lyra            |                                   |
| 14 - RPPN Planalto         | 30 - RPPN Tocaia           | 46 - RPPN Antonio Coutinho        | 62 - RPPN Mata do Cedro                  |                                   |
| 15 - RPPN Madeiras         | 31 - RPPN Mato da Onça     | 47 - RPPN Dubinha Guimarães       | 63 - RPPN Riacho Seco                    |                                   |
| 16 - RPPN Luia Lobo        | 32 - RPPN Garabu           | 48 - RPPN Quebra Carro            | 64 - RPPN Apolinário                     |                                   |

Municípios de Alagoas  
Nordeste

Aqui estão alguns exemplos de RPPNs que você pode encontrar em Alagoas, algumas delas estão abertas à visitação. **Já pensou se você mora perto de uma RPPN e ela recebe visitantes?** Você poderá ir lá visitar para ter um contato com a natureza e respirar um ar puro? Revigorante, não é?

Ou se **você é de outro lugar e está visitando o estado**, que tal uma aventura ecoturística em uma dessas matas? Que adrenalina!

Agora, **se você é um professor e quer levar seus alunos para uma aula inesquecível**, fica conosco até o final, pois além de te apresentar algumas RPPNs envolvidas com educação ambiental, vamos te dar umas dicas do que fazer nas reservas com seus estudantes.

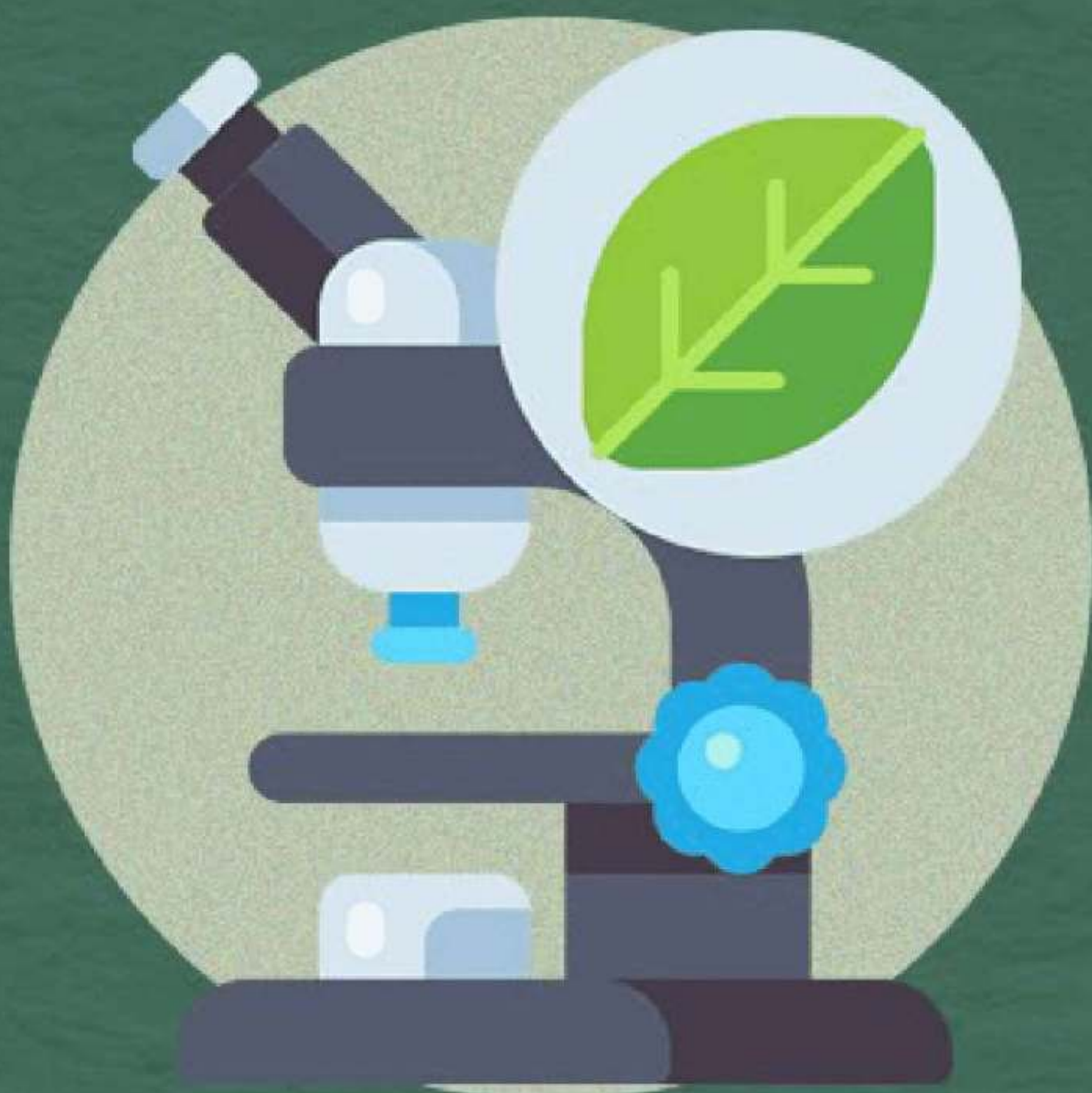

E para você, **estudante universitário, que está procurando um local para desenvolver uma pesquisa científica**, as RPPNs alagoanas estão de portas abertas para te receber. Lá são realizados estudos nas mais diversas áreas do conhecimento, certamente você encontrará uma que se adeque ao seu objetivo de investigação. **Vem comigo.**

# RPPN AFRÂNIO MENEZES



Localizada no município de Coruripe – AL, a RPPN Afrânio Menezes foi criada em 04/06/2021 através da Portaria IMA 66/21 e contém 220,68 ha de extensão territorial. A RPPN leva o nome de um importante ambientalista, o Afrânio Menezes. Ele foi um ativista ambiental alagoano que muito contribuiu para preservação do bioma de floresta tropical, além de ter sido um dos fundadores da Reserva da Biosfera da Mata Atlântica.



Foto: Usina Coruripe, 2021.

Além da principal função, **conservação da fauna e flora**, a reserva serve como **banco de sementes** e atende a pesquisas científicas.



Como chegar



# RPPN OSVALDO TIMÓTEO



Localizada no município de São José da Lage – AL, a RPPN Osvaldo Timóteo foi criada em 22/11/2007 através da Portaria IMA 18/07 e contém 22,77 ha de extensão territorial. A Reserva do Osvaldo já foi um local de cultivo de cana-de-açúcar, mas foi reflorestada e passou a conservar a Mata Atlântica.



A RPPN possui trilha, nascente de água potável e lagoas que atraem turistas.

Fotos: <https://www.minube.com.br/sitio-preferido/reserva-ecologica-osvaldo-timotco-a3612195>, 2007.

Além disso, oferece a experiência de plantar uma árvore e tomar banho de bica, ou seja, sentir e respirar a natureza, sair do estresse da vida urbana e vivenciar a fauna e flora da região. Tem também uma pousada ecológica com suítes rústicas e decoração com artesanatos coloridos (Minube, 2007)



Foto: Reserva Ecológica Osvaldo Timóteo, 2018.

@reservaecologicaosvaldotimoteo



Como chegar

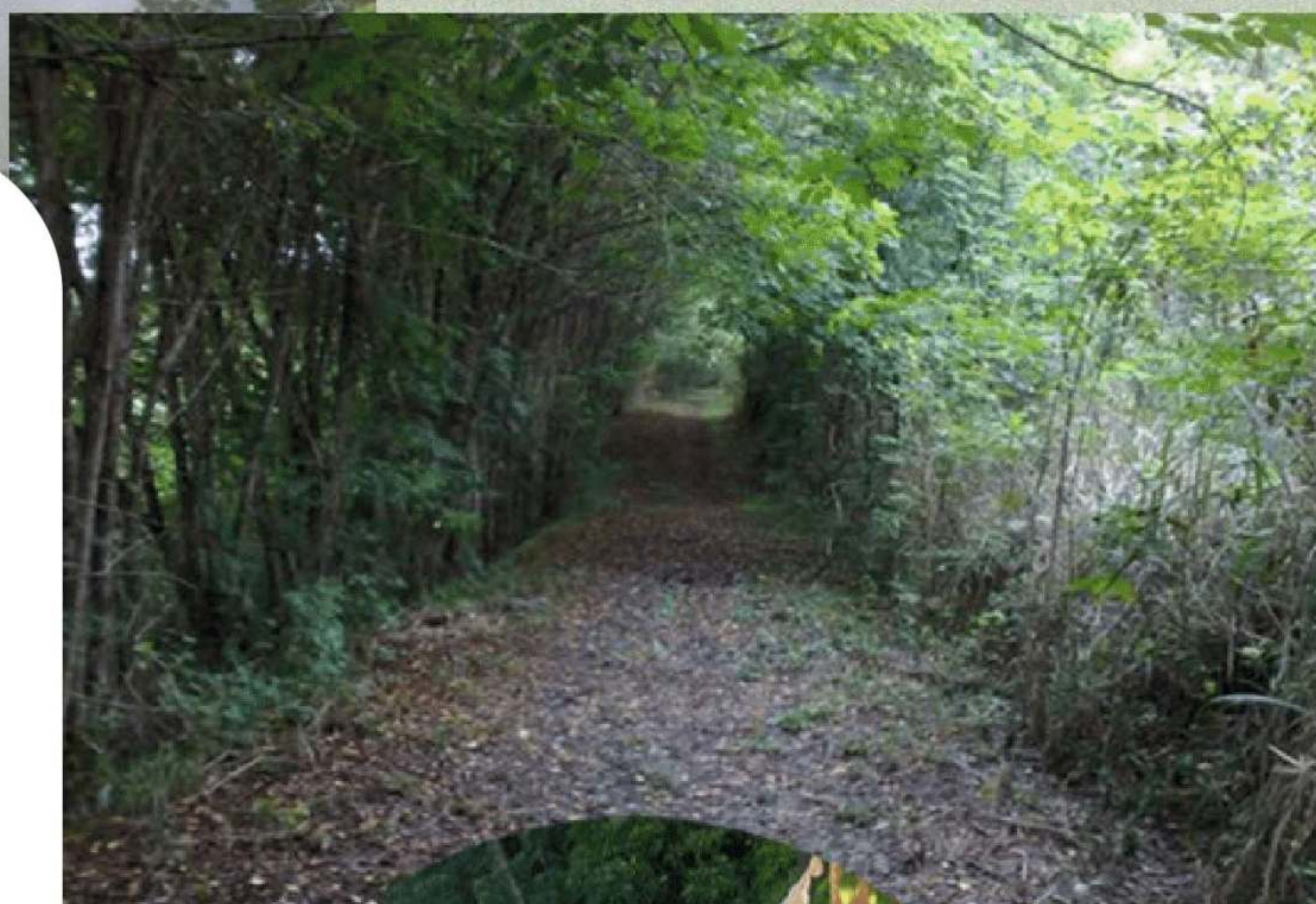
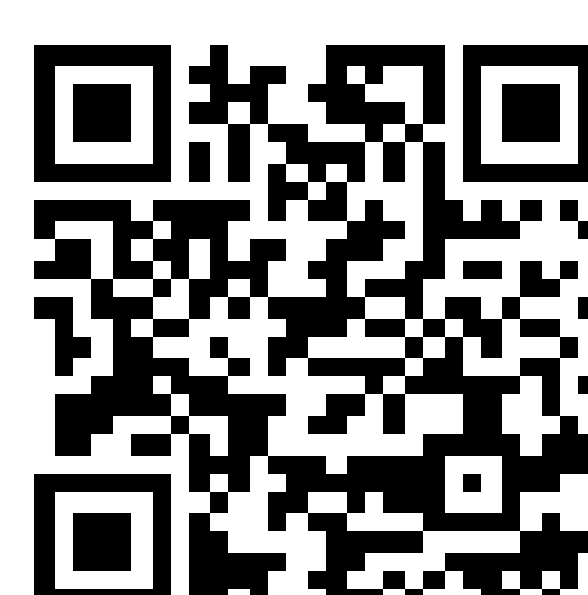

# RPPN APOLINÁRIO



Localizada no município de Barra de Santo Antônio - AL, a RPPN Apolinario foi criada em 21/06/2018 através da Portaria IMA 16/18 e contém 119,36 ha de extensão territorial. Sua principal função é a **conservação da biodiversidade**, mas a reserva recebe pesquisadores para o desenvolvimento de **estudos científicos**.



Foto: Maria de Fátima Araujo de Souza, 2021.



Como  
chegar

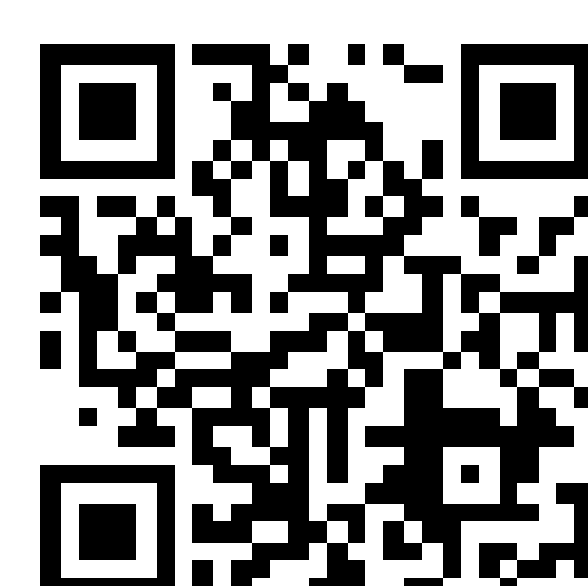

# RPPN CACHOEIRA



Localizada no município de Tanque D'Arca - AL, a RPPN Cachoeira foi criada em 21/11/2008 através da Portaria IMA 23/08 e contém 33,42 ha de extensão territorial. Além de conservar a biodiversidade local, a reserva é utilizada como **banco de sementes, produção de mudas, pesquisas científicas e educação ambiental.**



Foto: Luiz Alberto Fonsceca de Lima, 2021.



Como  
chegar



# RPPN SANTA FÊ

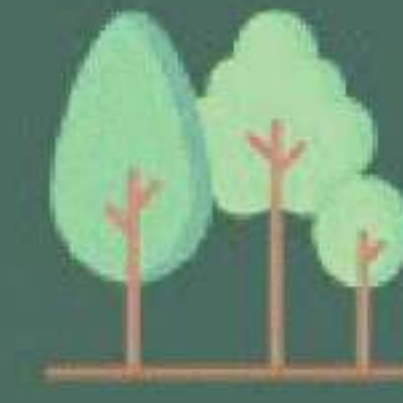

Localizada no município de Tanque D'Arca - AL, a RPPN Santa Fé foi criada em 21/11/2008 através da Portaria IMA 22/08 e contém 17,76 ha de extensão territorial. Além de **conservar a biodiversidade local**, a reserva é utilizada como banco de sementes, produção de mudas, **pesquisas científicas e educação ambiental**.



Foto: Luiz Alberto Fonseca de Lima, 2021.



Como  
chegar





## RPPN CONCEIÇÃO LURA 1

Criada em 21/06/2018 através da Portaria IMA 21/18 e contém 44,4 ha de extensão territorial.

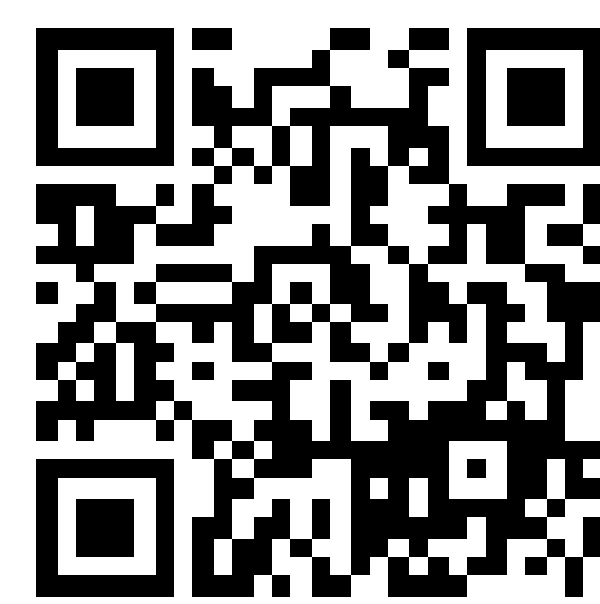

## RPPN CONCEIÇÃO LURA 2

Criada em 21/06/2018 através da Portaria IMA 20/18 e contém 348,05 ha de extensão territorial.

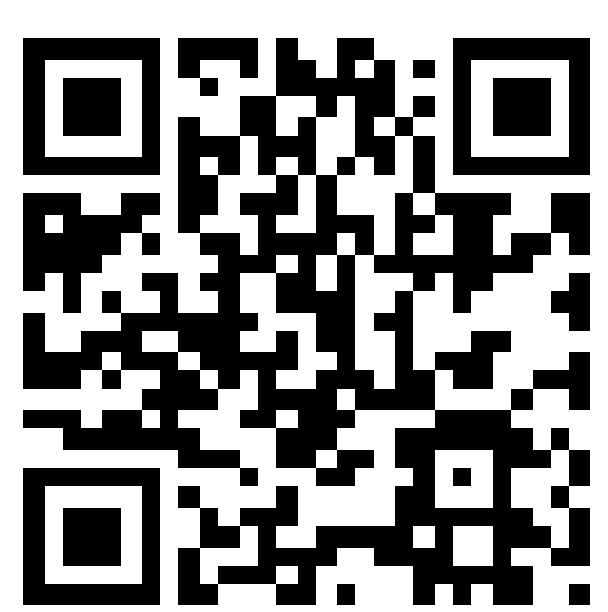

## RPPN CONCEIÇÃO LURA 3

Criada em 21/06/2018 através da Portaria IMA 20/18 e contém 348,05 ha de extensão territorial.



## RPPN CONCEIÇÃO LURA 4

Criada em 21/06/2018 através da Portaria IMA 19/18 e contém 95,37 ha de extensão territorial.

Fotos: Maria de Fátima Araujo de Souza, 2021.

Localizadas no município de Penedo - AL, essas RPPNs têm como principal função a conservação da biodiversidade, mas as reservas recebem pesquisadores para o desenvolvimento de estudos científicos.

# RPPN SALVADOR LYRA



Foto: Maria de Fátima Araujo de Souza, 2021.

Localizada no município de **Penedo – AL**, a RPPN Salvador Lyra foi criada em 18/05/2017 através da Portaria IMA 12/17 e contém 45,04 ha de extensão territorial. Sua principal função é a conservação da biodiversidade, mas a reserva recebe pesquisadores para o desenvolvimento de estudos científicos.



Como  
chegar

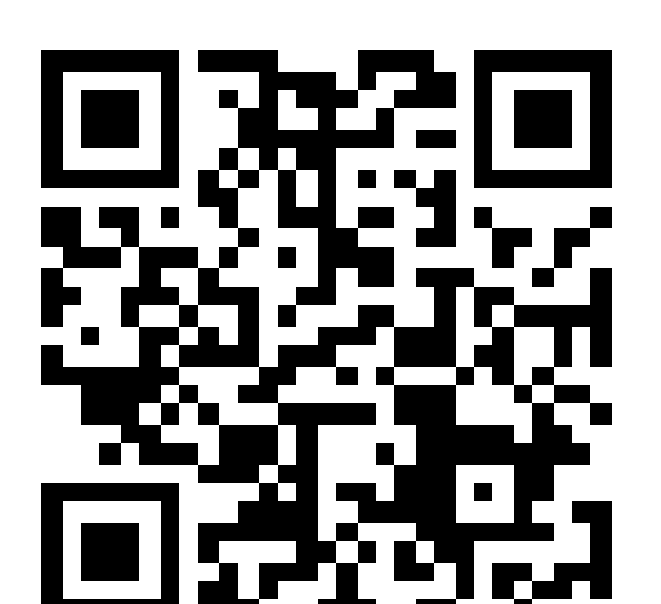

# RPPN SENADOR CARLOS LYRA



Foto: Maria de Fátima, 2021.

Localizada no município de Maceió – AL, a RPPN Senador Carlos Lyra foi criada em 21/06/2018 através da Portaria IMA 18/18 e contém 398,66 ha de extensão territorial. Sua principal função é a **conservação da biodiversidade**, mas a reserva recebe pesquisadores para o desenvolvimento de estudos científicos.



Como  
chegar



# RPPN SANTA TEREZA



Localizada no município de Atalaia - AL, a RPPN Santa Tereza foi criada em 03/09/2001 através da Portaria IBAMA 120/01 e contém 148,27 ha de extensão territorial.



Foto: Santuário Ecológico Santa Tereza, 2019.



Foto: Tarcieri de Souza Ferreira, 2019.

Além de conservar a biodiversidade local, a reserva é muito utilizada para **prática ecoturística**. Conhecida pelo nome Santuário Ecológico Fazenda Santa Tereza, a mesma possui **bica e piscinas para banho e 4 trilhas: Copiuba, Barragem, Mineral e Piscinas**. Apenas a Copiuba não apresenta recursos hídricos e a trilha das Piscinas é a mais acessada.

Para quem curte natureza, passeios diferentes e lugares fotogênicos, esse local é ótimo!



Para saber mais visite o Instagram [@santuاريو\\_eco\\_santatereza](https://www.instagram.com/santuاريو_eco_santatereza)



Como chegar

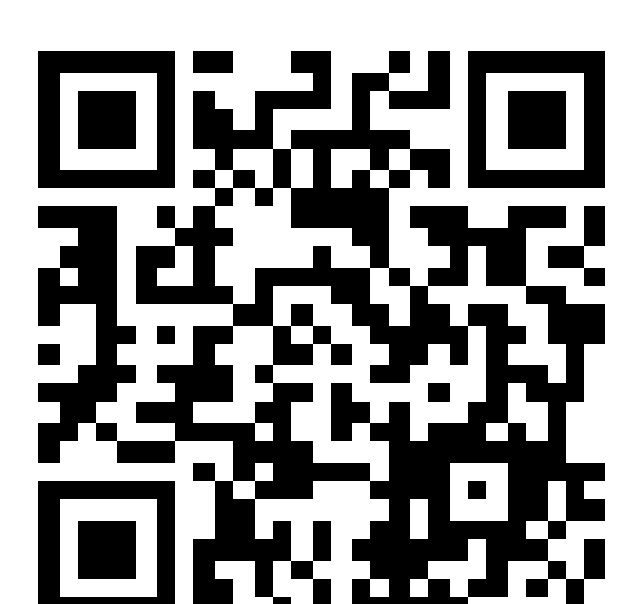

# RPPN JADER FERREIRA

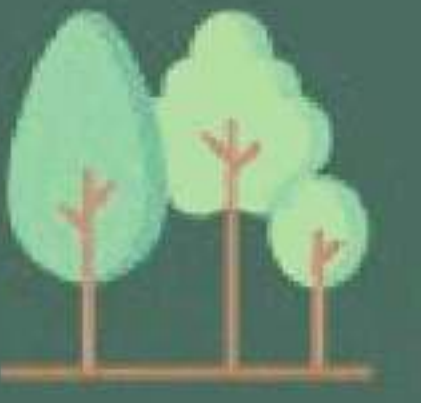

Localizada no município de **Santana do Ipanema - AL**, a RPPN Jader Ferreira foi criada em 04/11/2008 através da Portaria IMA 19/08 e contém 43,70 ha de extensão territorial.



A reserva apresenta relevante papel na conservação da Caatinga. Espécies arbóreas que merecem destaque são indivíduos de **Braúna, Angico, Juazeiro, Umbuzeiro, Pau-ferro, Barriguda**, dentre outras. Em destaque as cactáceas, que possuem reduzidas dimensões foliares e espinhos adaptados às condições climáticas (IMA, 2015).



Foto: Jose Enaldo de Oliveira, 2022.



Como  
chegar



# RPPN LULA LOBO



Localizada no município de **Feliz Deserto - AL**, a RPPN Lula Lobo foi criada em 03/09/2001 através da Portaria Portaria IBAMA 111/01 e contém 212,47 ha de extensão territorial. Portanto, se trata de uma reserva federal, utilizada para fins de **conservação integral da biodiversidade** e serve também como **banco de sementes importantes** para **integralização de corredores ecológicos**.

Foto: Luzenilton  
Morais de Brito, 2022.



Recomposição de fragmentos e implantação de corredor ecológico na RPPN Lula Lobo

**ARAÇA CANELA DE VEADO**

**CAPIM ESTRELA**



Como chegar

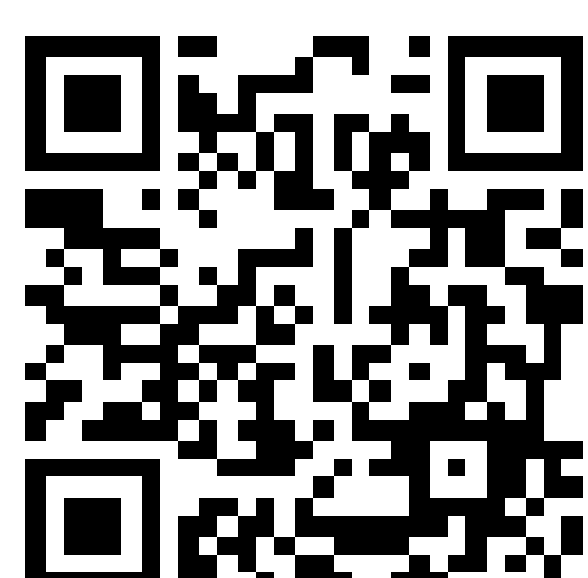

**COCO PIAÇAVA**

# RPPN RIACHO SECO



Vale inundável no interior da RPPN Riacho Seco – local de pesquisas científicas

Foto: Luzenilton Moraes de Brito, 2022.



Localizada no município de **Coruripe – AL**, a RPPN Riacho Seco foi criada em 30/08/2018 através da Portaria IMA 031/18 e contém 150 ha de extensão territorial. A reserva criada para **conservar a diversidade de fauna e flora** serve também de banco de sementes, além de receber muitos pesquisadores, principalmente herpetologistas que aproveitam o vale úmido (foto) como local de estudo.



Como chegar

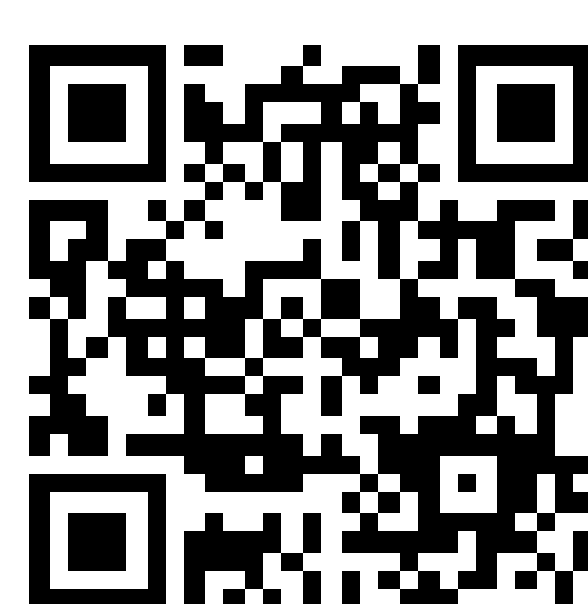

# RPPN MUTUM -DE-ALAGOAS 1



Localizada no município de **Coruripe - AL**, a RPPN chamada comumente de Mutum 1 foi criada em 25/11/2021 através da Portaria Portaria IMA 103/21 e contém 74,87 ha de extensão territorial.

A reserva foi criada para ampliar o projeto de reintrodução da ave ameaçada de extinção **Mutum-de-alagoas** (*Pauxi mitu*). Enquanto aguarda a chegada da ilustre ave, já conserva a diversidade de fauna e flora local.



Foto: Luzenilton Moraes deFoto: Marcos Wenicios (Fiscal Ambiental – IMA/AL), 2022. Brito, 2022.

Além de servir como **banco de sementes** é outro remanescente florestal que recebe **pesquisadores universitários** de diversas áreas do conhecimento biológico.



Como chegar



# RPPN MUTUM -DE-ALAGOAS 2



Foto: Luzenilton Moraes de Brito, 2022.

Localizada no município de **Coruripe - AL**, a RPPN Mutum 2 foi criada em 25/11/2021 através da Portaria Portaria IMA 104/21 e contém 249,36 ha de extensão territorial.

**Armadilha de interceptação e queda para herpetofauna e mastofauna**



A ave protagoniza o primeiro caso na América Latina de **reintrodução de um animal extinto na natureza**. O caminho até a soltura começou há quatro décadas, graças à obstinação do empresário Pedro Nardelli, que mantinha um criadouro científico de aves em Nilópolis (RJ).



As RPPNs Mutum 1 e 2 são **reservas irmãs**, pertencentes ao mesmo proprietário e possuem objetivos semelhantes. Além de **pesquisadores científicos** desenvolvem estudos nas mais diversas áreas do conhecimento biológico, ambas são usadas como **banco de sementes**.



**Como chegar**



# RPPN PEREIRA



Foto: Luzenilton Moraes de Brito, 2022.

Localizada no município de Feliz Deserto - AL, a RPPN Pereira foi criada em 03/09/2001 através da Portaria Portaria IBAMA 113/01 e contém 74,57 ha de extensão territorial.

Portanto, se trata de uma reserva federal, utilizada para fins de **conservação integral da biodiversidade** e serve também como **banco de sementes importantes** para **integralização de corredores ecológicos**. Além disso, é campo de estudo de **pesquisadores universitários**.

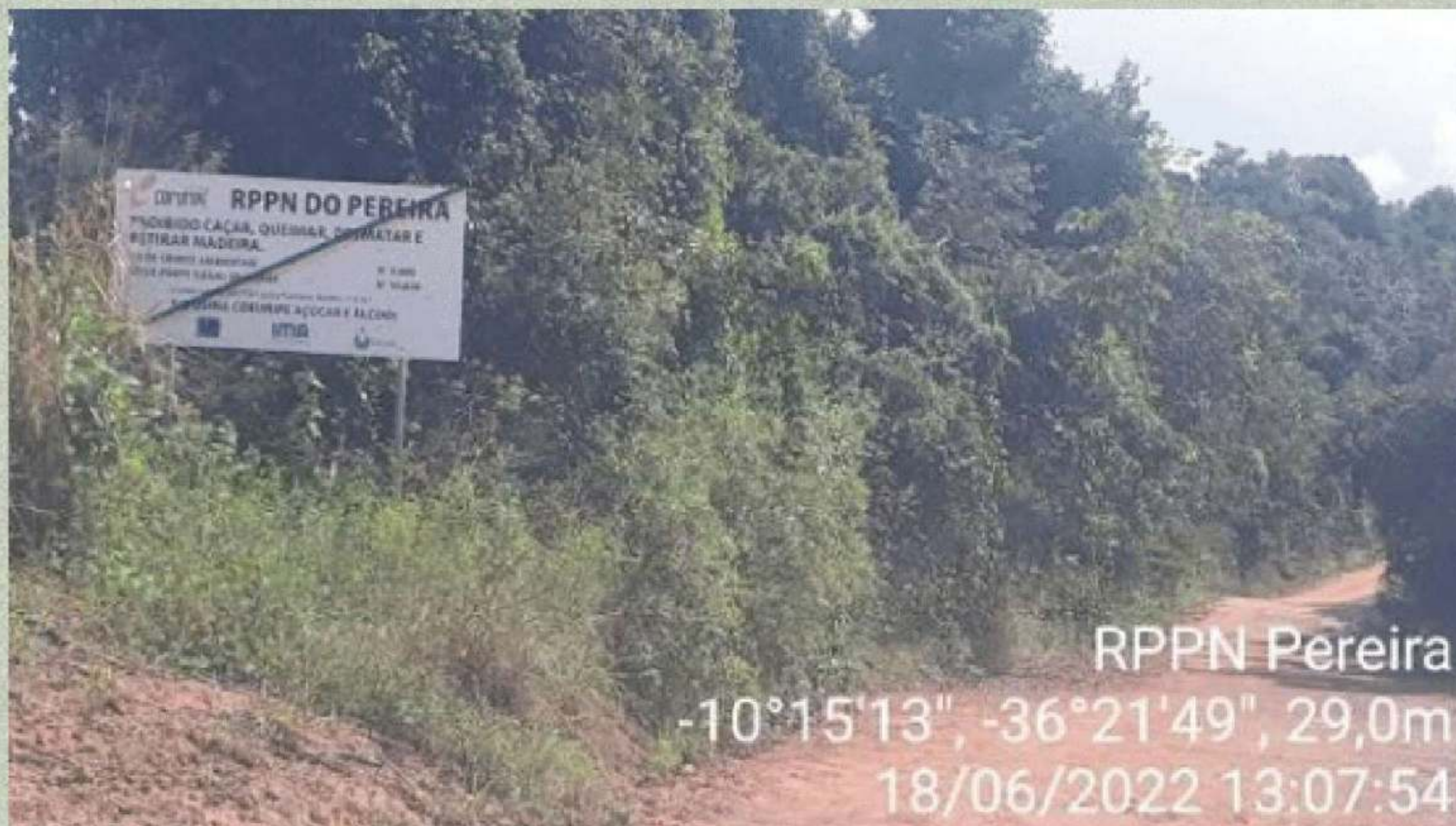

Bomeliaceae



Banana de Papagaio - *Himatanthus bracteatus*

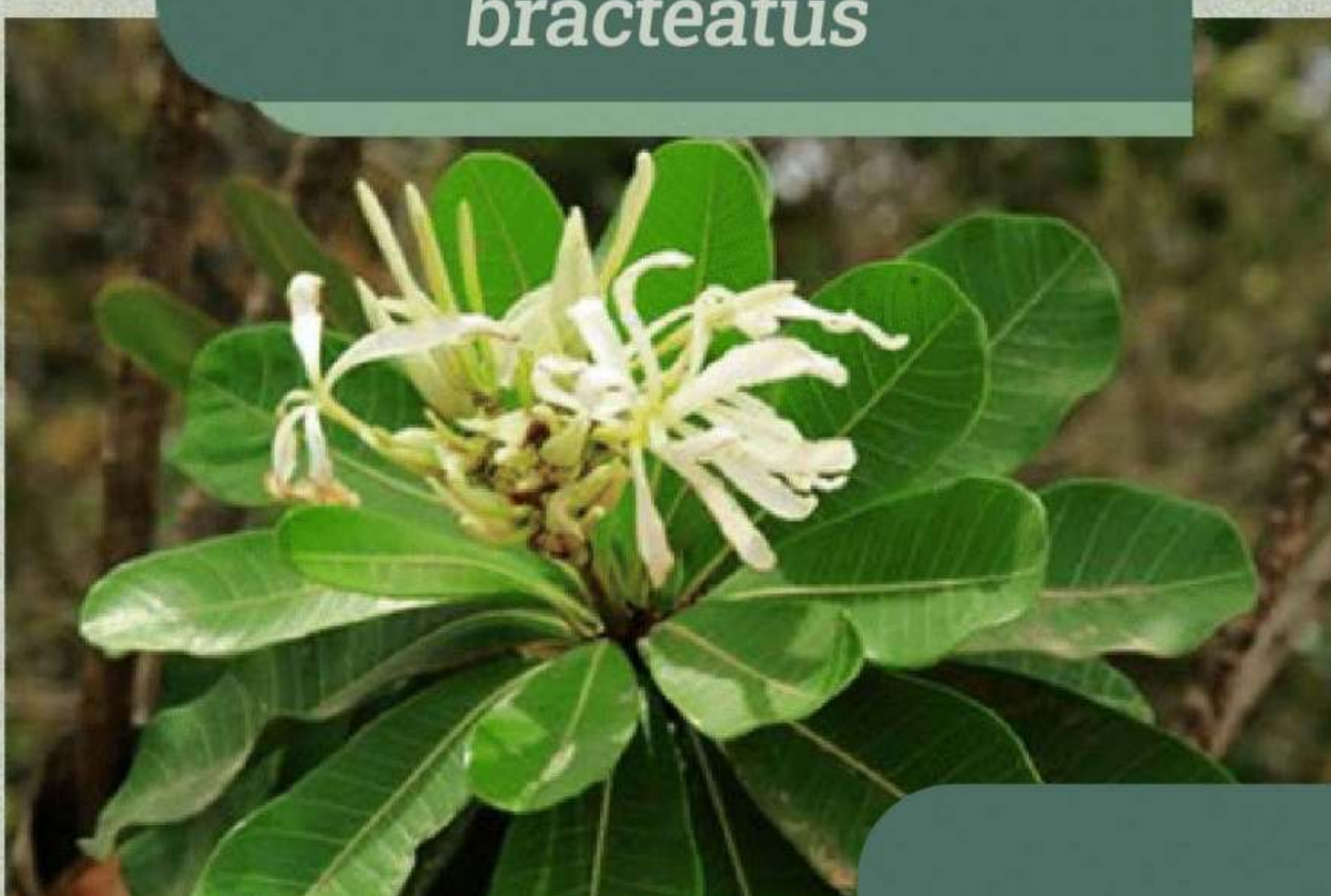

Flor do Murici - *Byrsonima sp.*

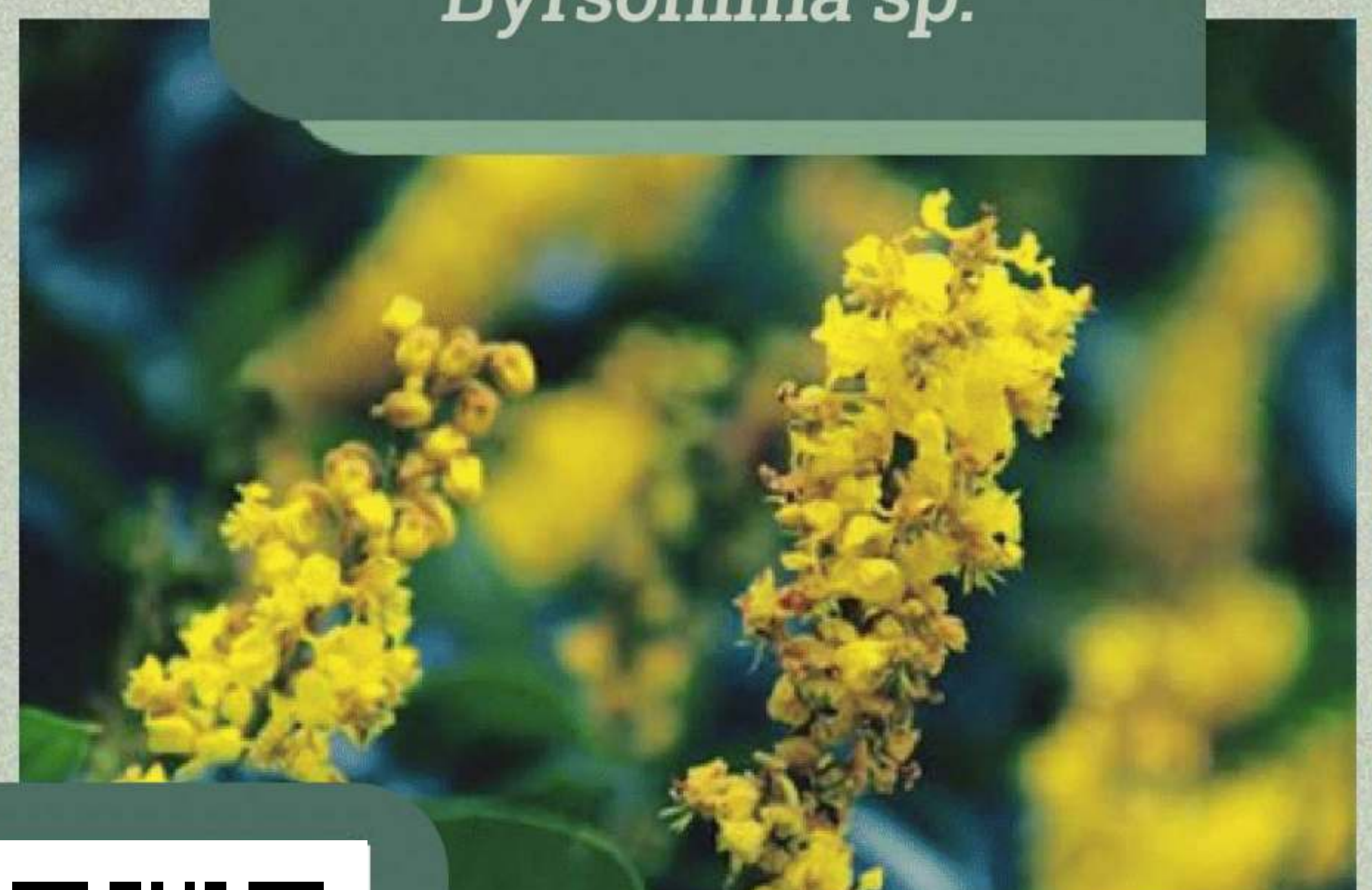

Como chegar



# RPPN TARCIZO TOLEDO CARNAÚBA



Localizada no município de Marechal Deodoro - AL, a RPPN Tarcizo Toledo Carnaúba foi criada em 01/06/2017 através da Portaria Portaria IBAMA 20/17 e contém 109,87 ha de extensão territorial. Utilizada para fins de **conservação integral da biodiversidade**, serve também como banco de sementes, produção de mudas e abrigo para animais silvestres ameaçados. Além disso, é campo de estudo de **pesquisadores universitários**.



Foto: Ivo Augusto Santana Pepe, 2022.



Como chegar

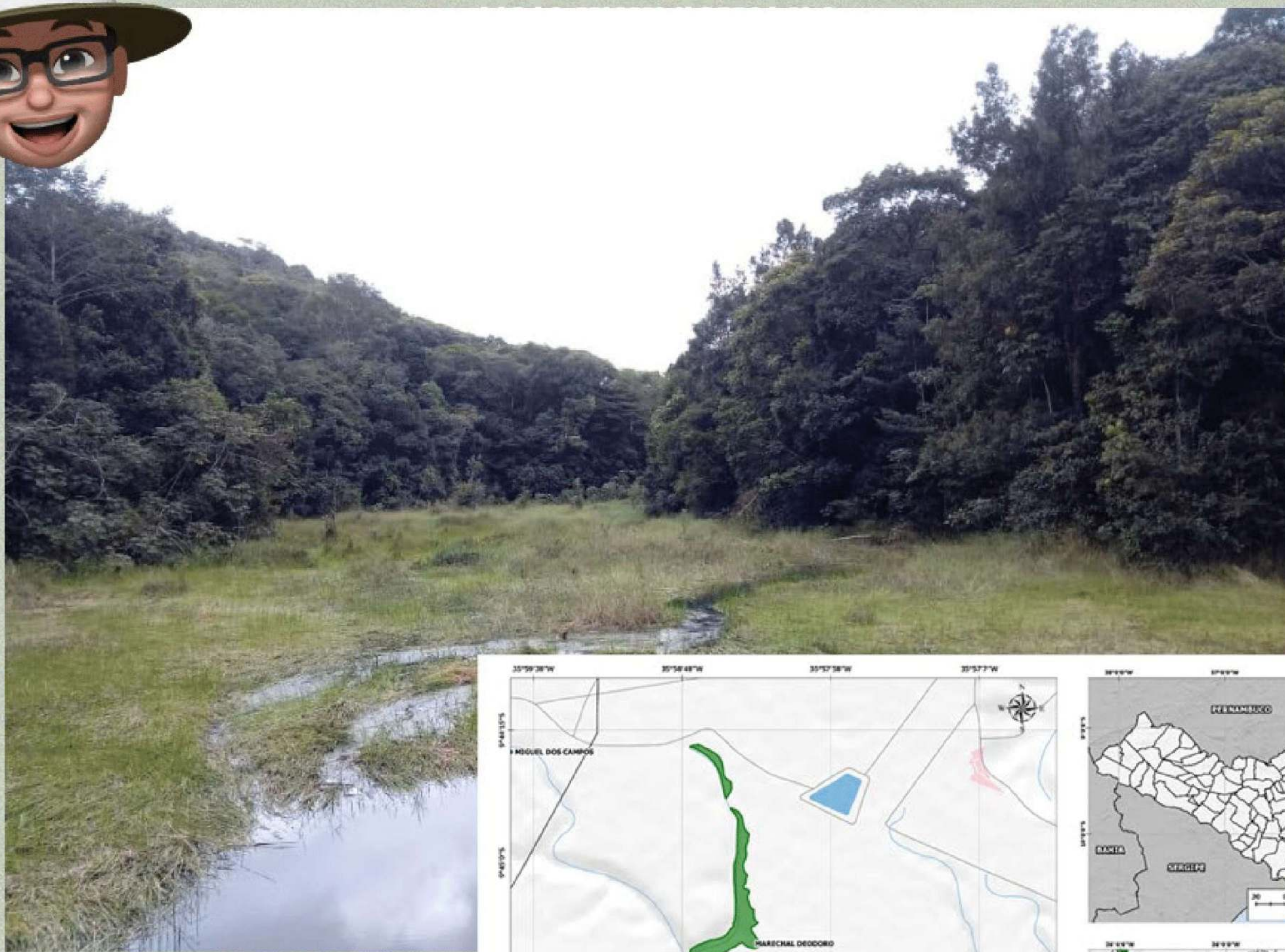
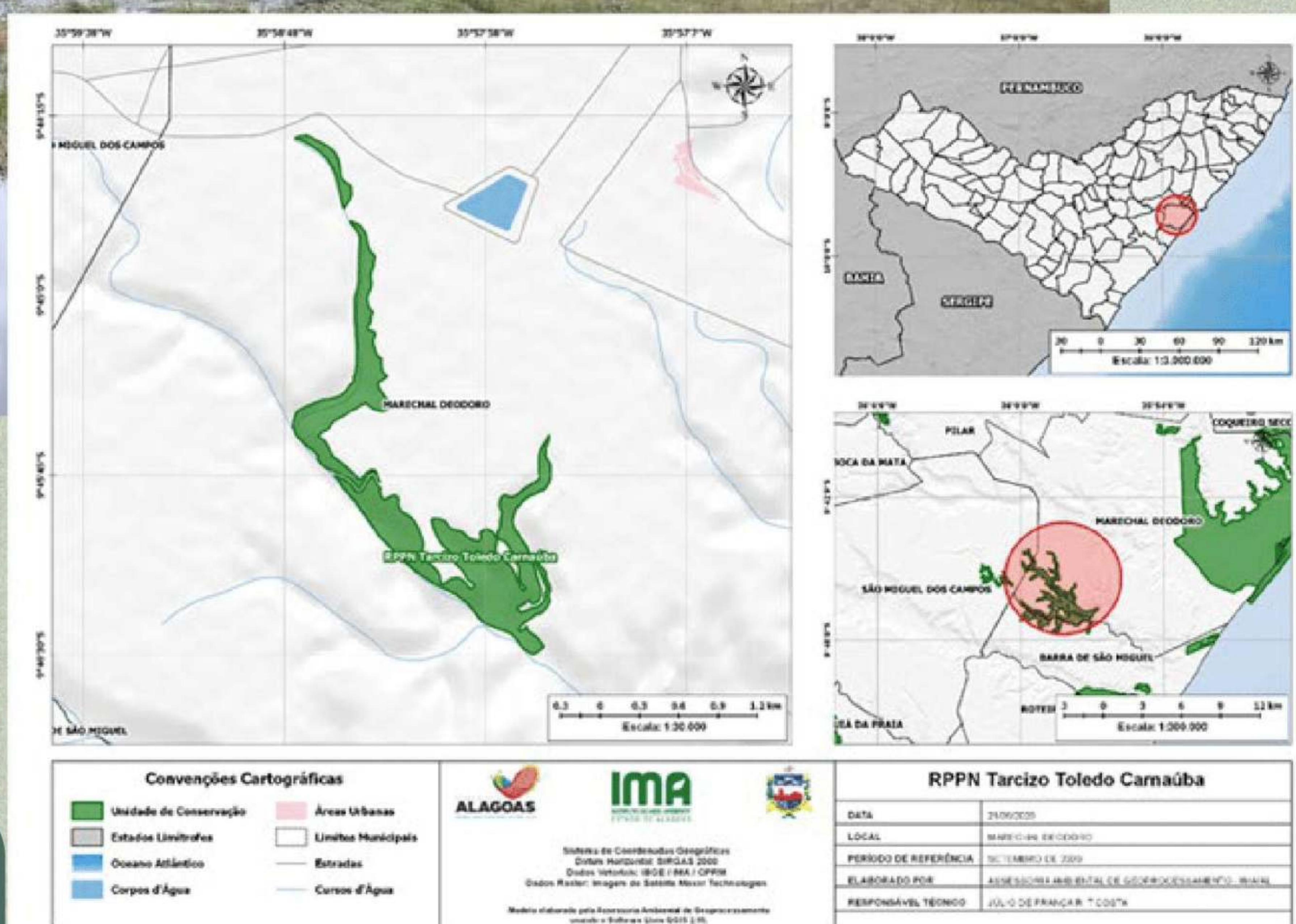
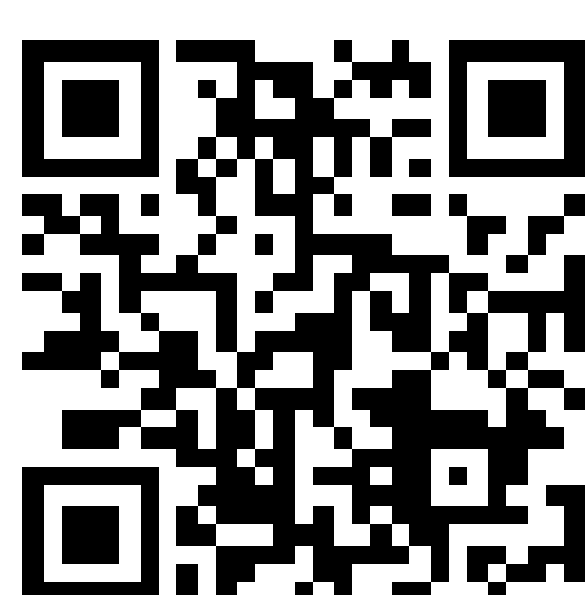

# RPPN EUSTÁQUIO TOLEDO NETO



Localizada no município de Marechal Deodoro - AL, a RPPN Eustáquio Toledo Neto foi criada em 09/05/2017 através da Portaria Portaria IBAMA 006/17 e contém 637,16 ha de extensão territorial. Utilizada para fins de **conservação integral da biodiversidade**, serve também como banco de semente, produção de mudas e abrigo para animais silvestres ameaçados. Além disso, é campo de estudo de pesquisadores universitários.



Foto: Ivo Augusto Santana Pepe, 2022.



Como chegar

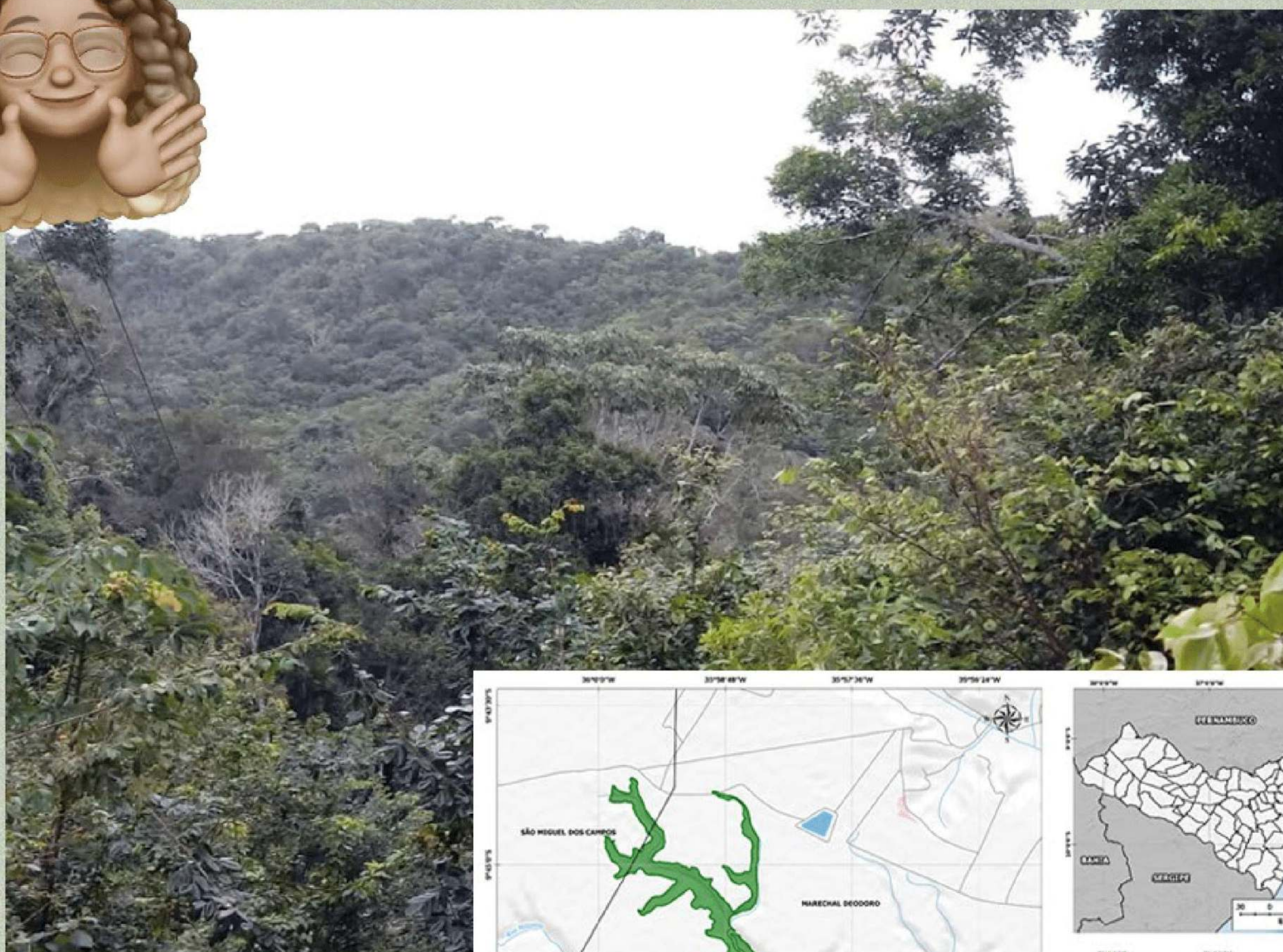
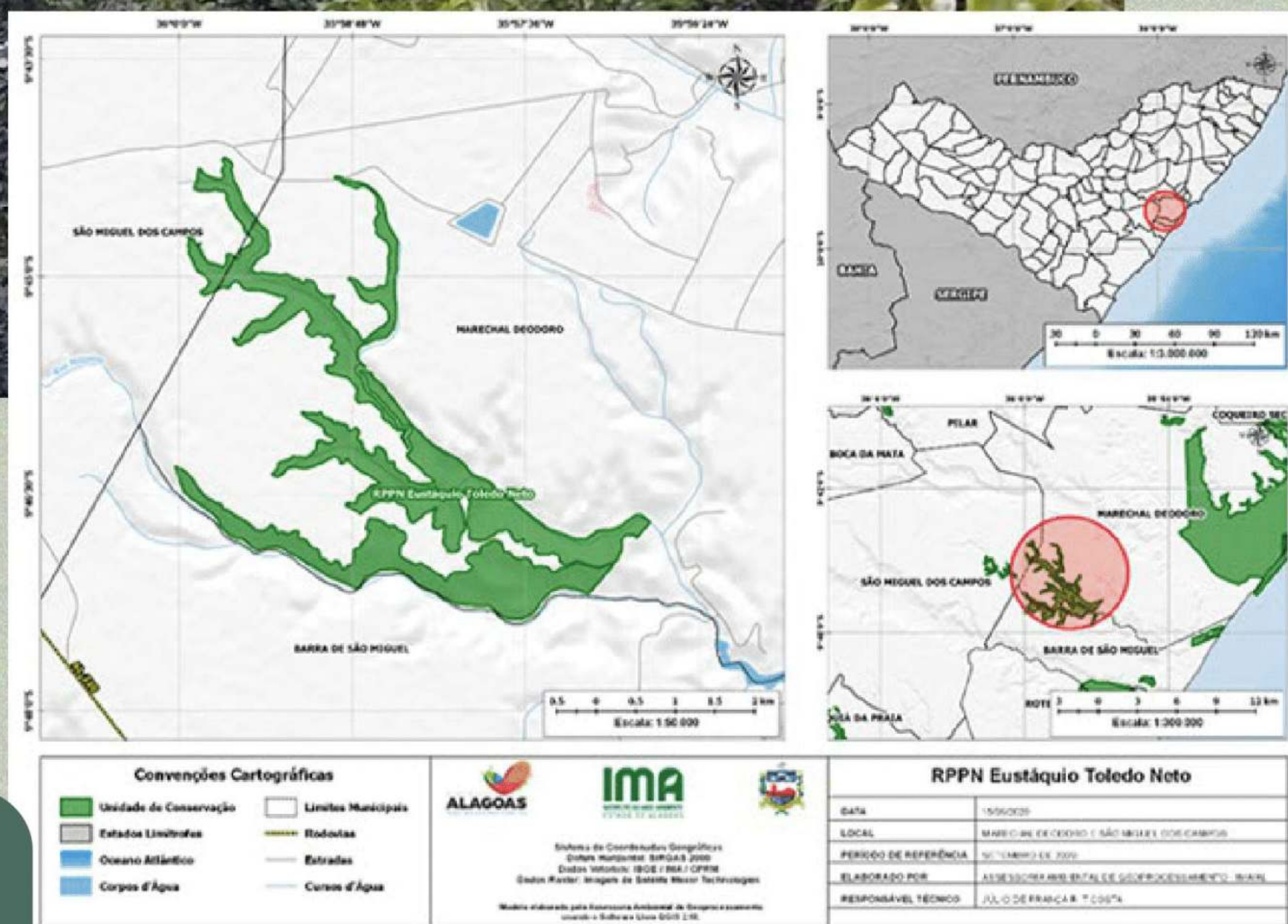

# RPPN SÍTIO BICA

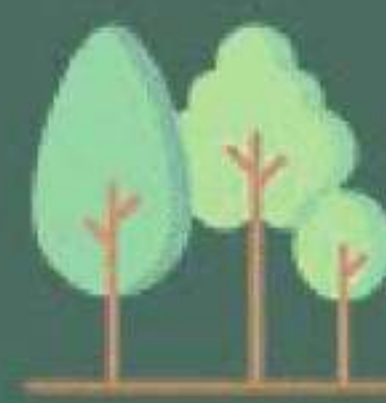

Localizada no município de Japaratinga-AL, a RPPN Sítio Bica foi criada em 03/08/2019 através da Portaria IMA 128/19 e contém 1,23 ha de extensão territorial.



Foto: Tarcieri de Souza Ferreira, 2021.

## Mirante das Tartarugas



Além de conservar a biodiversidade local, a reserva recebe ecoturistas que aproveitam suas trilhas, produtos produzidos pelo proprietário apicultor disponíveis na lojinha, e a vista exuberante de dois mirantes voltados para a praia de Japaratinga.



Foto: Tarcieri de Souza Ferreira, 2021.

## Vista panorâmica do Mirante das Tartarugas



Foto: Tarciéri de Souza Ferreira, 2021.



**Legal, né? Mas isso não é tudo, a propriedade também conta com um alojamento para pesquisadores que estejam desenvolvendo suas pesquisas científicas na RPPN!**

**Alojamento para pesquisadores**

Para saber mais  
acesse o Instagram  
[@resevadabica\\_](https://www.instagram.com/resevadabica_)



Foto: Tarciéri de Souza Ferreira, 2021.



**Como chegar**



# RPPN MATA DO CEDRO



Localizada no município de Rio Largo – AL, a RPPN Mata do Cedro foi criada em 15/05/2014 através da Portaria IMA 007/14 e contém 1.064,76 ha de extensão territorial. Além de **conservar as nascentes, o lago e a biodiversidade local**, a reserva recebe estudantes e funcionários da própria usina para ações de **educação ambiental**. Também serve de campo de estudos para **pesquisas científicas** com flora e, principalmente, com fauna, pois é território de soltura do Mutum-de-alagoas (*Pauxi mitu*), ave ameaçada de extinção, símbolo do estado de Alagoas.

Lago protegido pela vegetação no interior da RPPN Mata do Cedro



Foto: Tarciéri de Souza Ferreira 2021.



Pesquisadores e funcionários da usina em ação de educação ambiental próximo ao viveiro de soltura do Mutum-de-alagoas (*Pauxi mitu*).

Foto: Michelle Cardoso (Gestora Ambiental - Utinga), 2021.

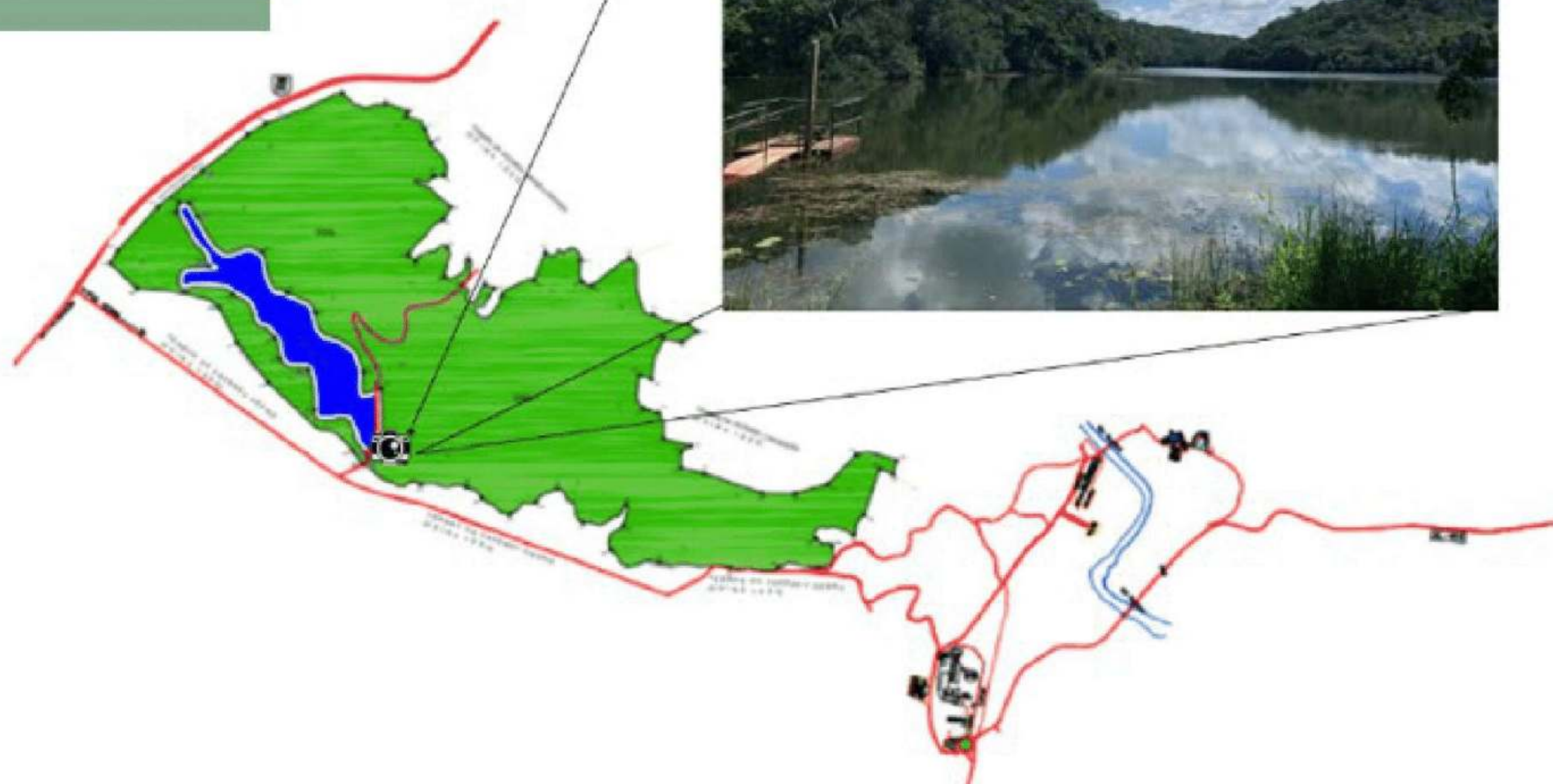
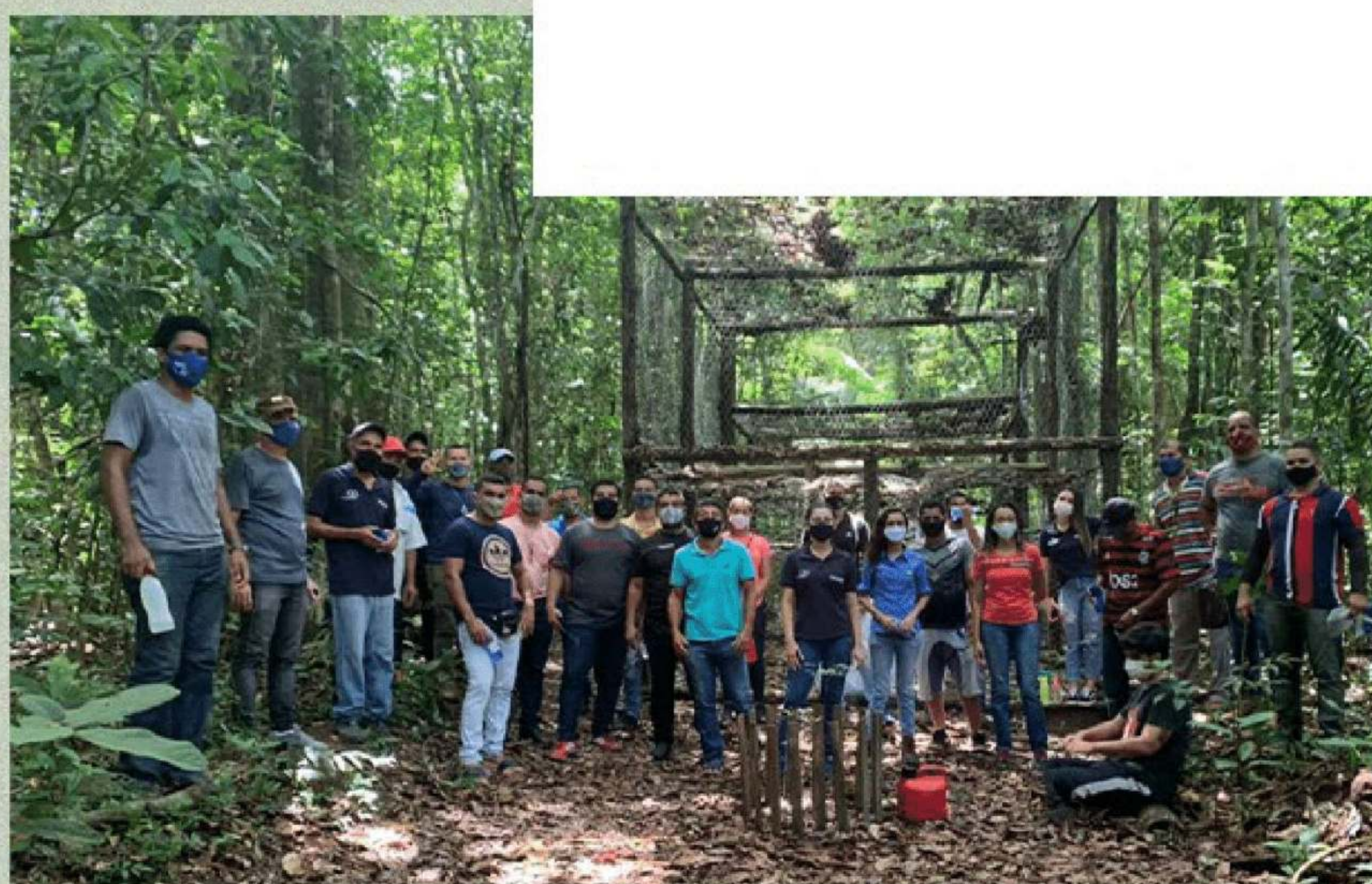

Como chegar



# EI PROFESSOR(A),

Viu que nossas RPPNs são um laboratório vivo para práticas pedagógicas, né? Assim, separamos algumas unidades temáticas que podem ser trabalhadas nessas reservas

Você conseguirá abordar várias unidades temáticas e conteúdos correlacionando com os aspectos ambientais.



## Unidades Temáticas

- Vida e Evolução
- Terra e Universo

Conteúdos Privilegiados	Objetivos
Cadeias e Teias Alimentares	Analisar e construir cadeias alimentares simples, reconhecendo a posição ocupada pelos seres vivos nessas cadeias e o papel do Sol como fonte primária de energia na produção de alimentos.
Biomos Mata Atlântica e Caatinga	Reconhecer os principais biomas brasileiros enfocando na Mata Atlântica e na Caatinga; Discutir sobre os biomas Mata Atlântica e Caatinga
Características gerais das plantas	Entender a classificação das plantas; Conhecer as principais características dos grupos de vegetais.
Órgãos Vegetativos e Reprodutivos das plantas	Identificar as principais características e funções dos órgãos reprodutivos e vegetativos das plantas.
Unidades de Conservação	Justificar a importância de unidades de conservação para a preservação de biodiversidade e do patrimônio nacional, destacando as Reservas Particulares de Patrimônio Natural e as atividades a elas relacionadas.
Preservação da Biodiversidade	Propor iniciativas individuais e coletivas para a solução de problemas ambientais com base na análise de ações de consumo consciente e de sustentabilidade bem sucedidas.

E aí, pessoal? Gostaram de conhecer RPPNs alagoanas? Esperamos que esse guia tenha sido útil e ajudado a cada um de vocês independente se seu objetivo é ecoturístico, ambientalmente educativo ou científico.

Se gostou ou se caso você já tenha visitado alguma reserva, compartilhe esse material para que mais pessoas fiquem informadas.

Obrigado por ler até aqui!





## Referências

ANDRADE, Mariana Silva de; VIÉGAS, Aline; CAPOSSOLI, Eduardo Folco. Caderno De Orientações Pedagógicas para a Realização de aulas de Campo na Baixada Fluminense, Voltadas para a Temática da Educação Ambiental. Ed. 1. Imperial Editora, Rio de Janeiro, 2020.

RESERVA ECOLÓGICA OSVALDO TIMÓTEO. Minube, 2007. Disponível em <<https://www.minube.com.br/sitio-preferido/reserva-ecologica-osvaldo-timoteo-a3612195>>. Acesso em 20, jun de 2022.



## Realização



**MESTRADO  
PROFISSIONAL**



## Apoio

