

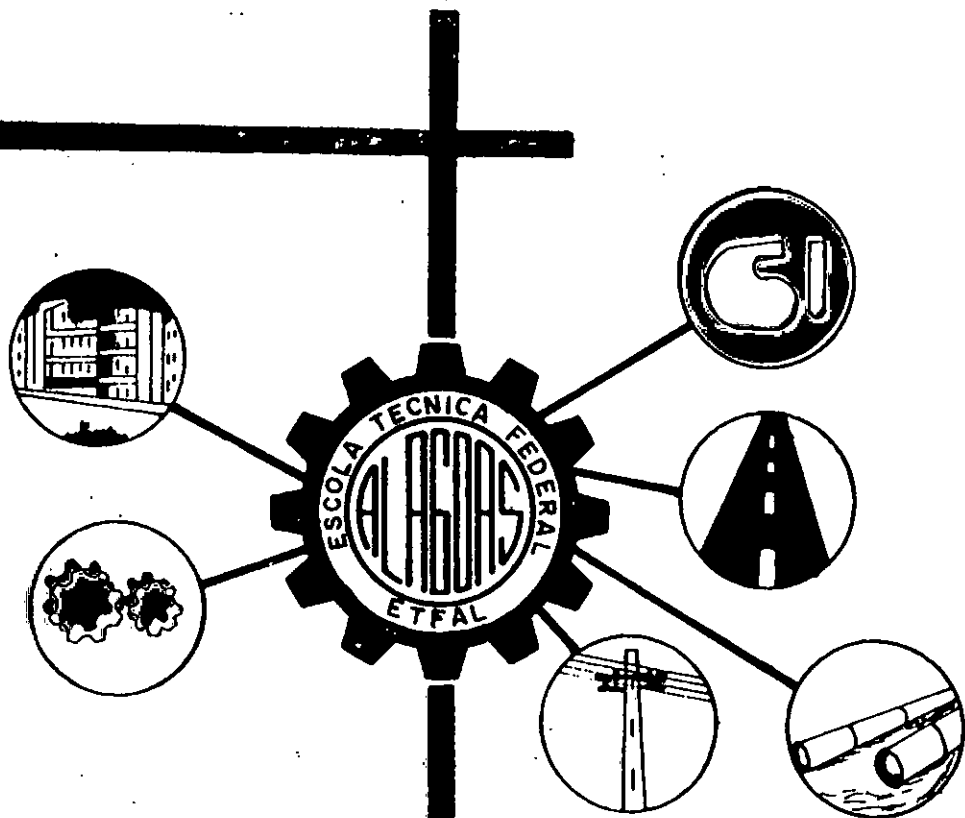

MINISTÉRIO DA EDUCAÇÃO E CULTURA
SECRETARIA DE ENSINO DE 1º e 2º GRAUS
ESCOLA TÉCNICA FEDERAL DE ALAGOAS



BOLETIM DE SERVIÇO

ANO: 1984 MES: JULHO

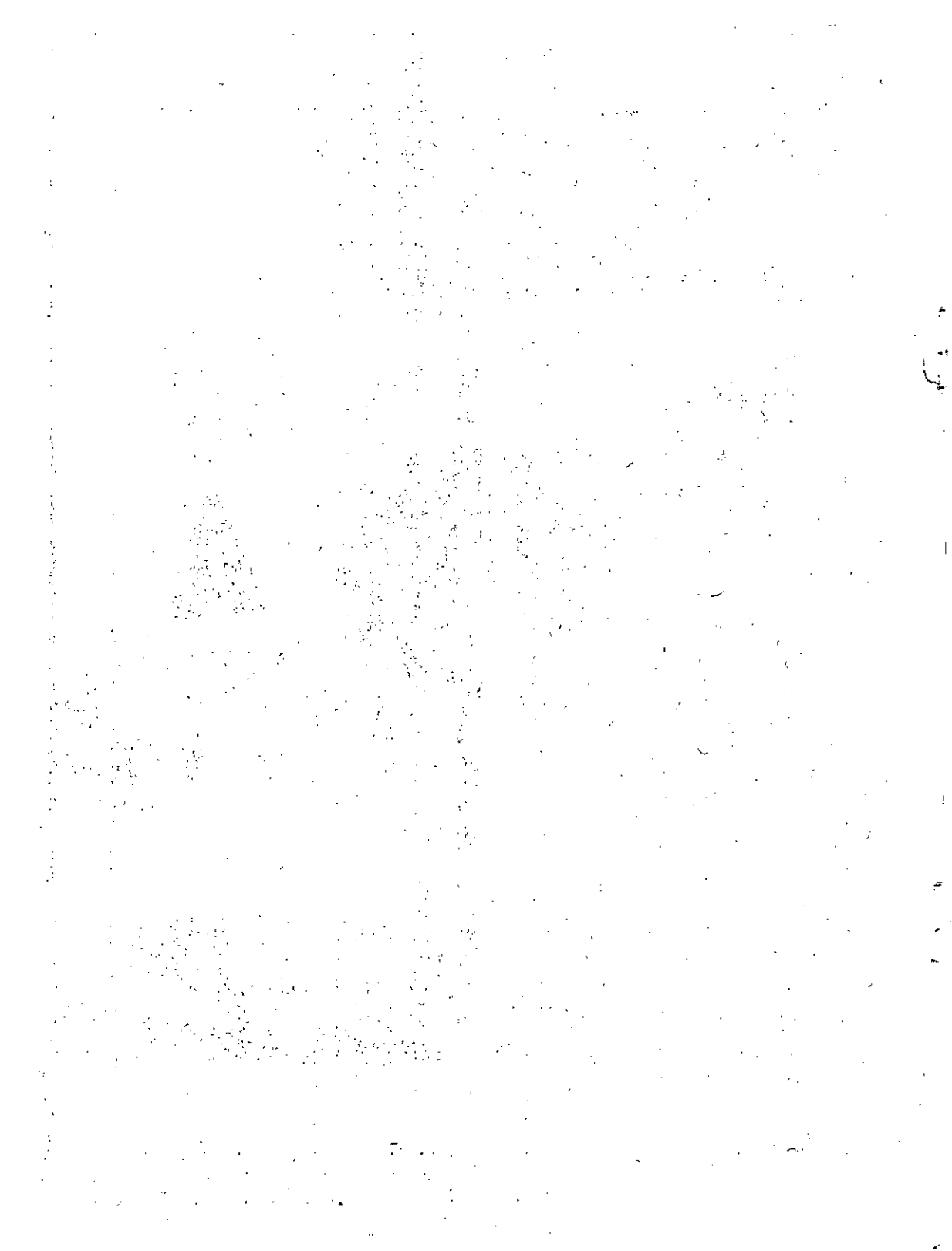

MINISTÉRIO DA EDUCAÇÃO E CULTURA
SECRETARIA DE ENSINO DE 1º E 2º GRAUS
ESCOLA TÉCNICA FEDERAL DE ALAGOAS

ADMINISTRAÇÃO DA ETFAL

- . DIRETOR
 - Prof. BRENO LINS DE OLIVEIRA
- . CHEFE DE GABINETE
 - MARIA LÚCIA COUTINHO CAVALCANTE
- . ASSESSORES
 - DAGMAR MOREIRA BARBOSA
 - BENEDITO LINS DE OLIVEIRA
- . COORDENADOR DE PLANEJAMENTO
 - MANOEL ANTÔNIO DA LUZ
- . DEPARTAMENTO DE PEDAGOGIA E APOIO DIDÁTICO
 - ROSA MARIA DE MELO MACHADO
- . DEPARTAMENTO DE ENSINO
 - MARIA NORMA ARGOLLO
- . DEPARTAMENTO DE ADMINISTRAÇÃO
 - APRÍGIO RODRIGUES DE SOUSA FILHO
- . DEPARTAMENTO DE PESSOAL
 - MARIA JOSÉ CAVALCANTI LIMA COSTA

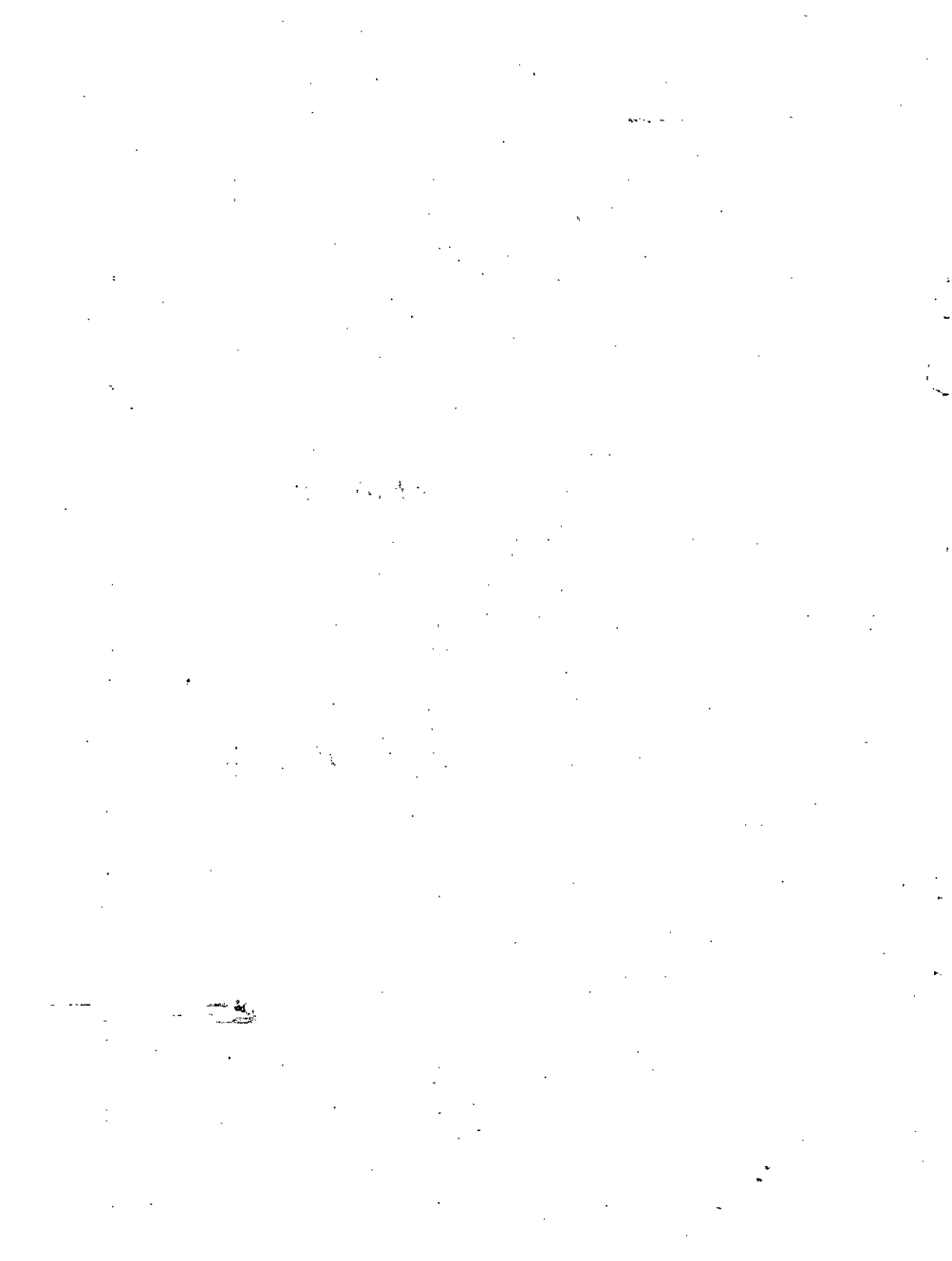

CONSELHO TÉCNICO CONSULTIVO

- . PRESIDENTE
 - BRENO LINS DE OLIVEIRA
- . TITULARES
 - THIÁGO NUNES DE BRITO
 - JOSÉ PEREIRA DE LUCENA
 - BENEDITO BARBOSA DO NASCIMENTO
 - NAYRON BULHÕES BARBOSA
 - JOÃO DA SILVA NOGUEIRA NETO
 - MILTON JOSÉ RAMOS
 - MARCELO GUIMARÃES BARROS
 - ELIAS PASSOS TENÓRIO
- . SUPLENTES
 - BENEDITO JOSÉ MACHADO
 - GERALDO NASCIMENTO DE MORAIS
 - JONAS MIGUEL DO NASCIMENTO
 - ITAMAR RÊGO BARROS
 - ALBERTO VASCONCELOS NOGUEIRA
 - ADILSON ROQUE NASCIMENTO
 - MARIA VITÓRIA VIANA TEIXEIRA
 - ALOYSIO AMÉRICO GALVÃO
- . SECRETÁRIA
 - ROSA MARIA DE MELO MACHADO
- . SECRETÁRIA SUBSTITUTA
 - DAGMAR MOREIRA BARBOSA

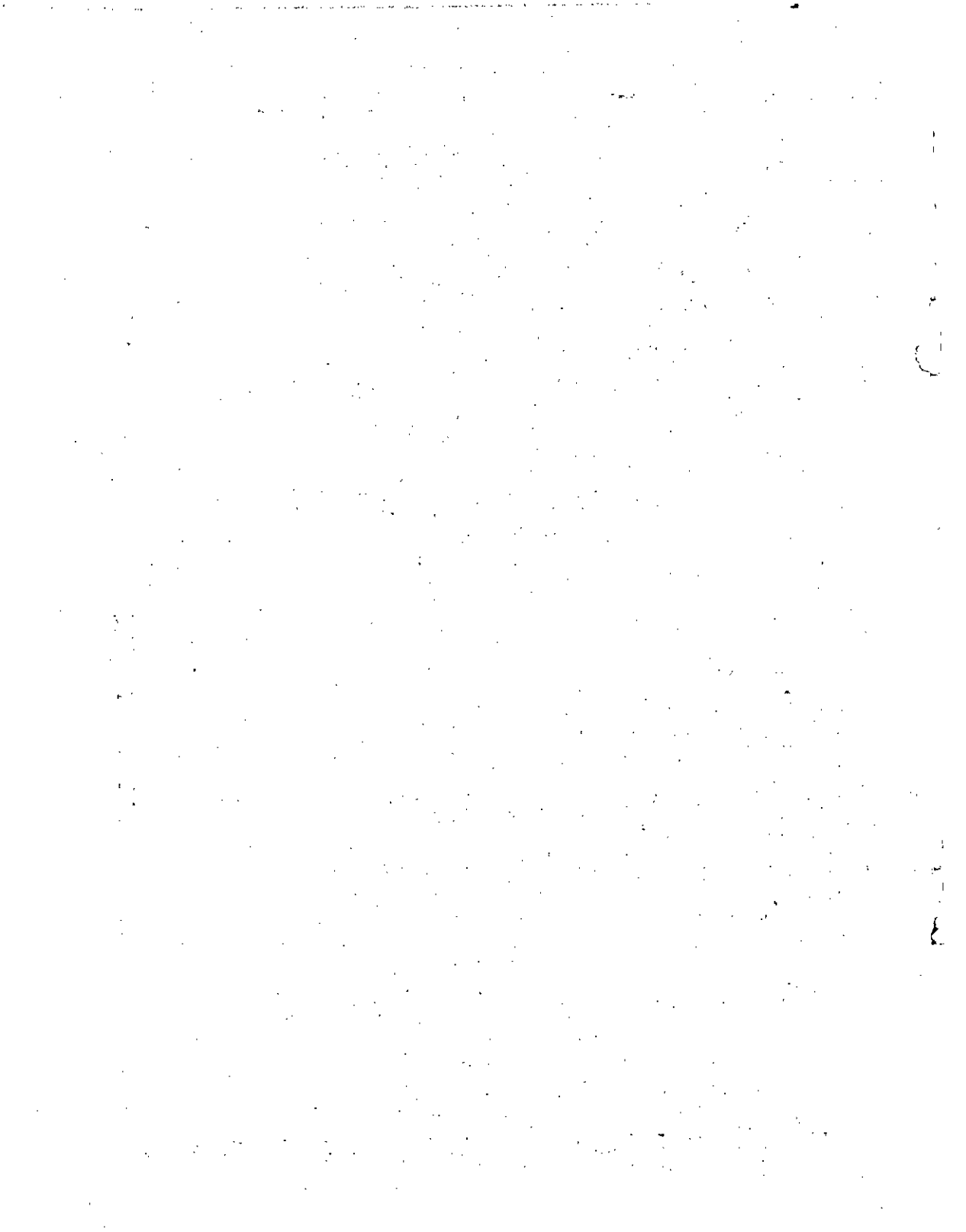

BOLETIM DE SERVIÇO

INDICE

I. ATOS OFICIAIS

. DIRETORIA

01. Portarias

II. ATIVIDADES SETORIAIS

. DEPARTAMENTO DE PESSOAL

01. Portarias

02. Férias e Abono Pecuniário

03. Recesso Escolar

04. Licença para Tratamento de Saúde

05. Salário Família

06. Suspensão Contratual

07. Retificação de Nome

08. Averbações

III. ATIVIDADES-FIM DA ESCOLA

IV. DIÁRIAS PAGAS NO MÊS DE JULHO/84

V. ANIVERSARIANTES

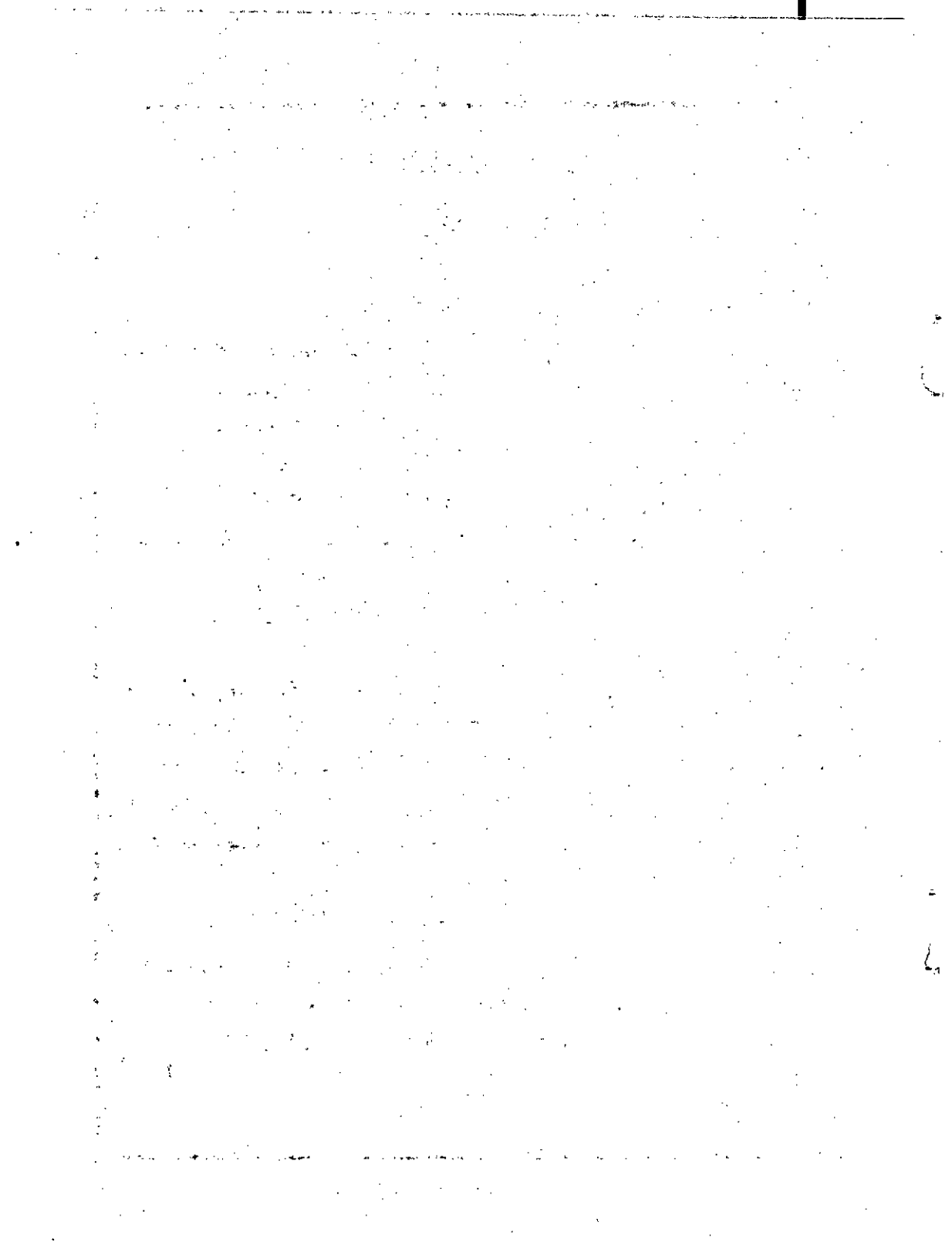

ATOS DA DIRETORIA

PORTARIAS

Nº 187/GD, de 05 de julho de 1984

O DIRETOR DA ESCOLA TÉCNICA FEDERAL DE ALAGOAS, no uso das atribuições que lhe confere o Art. 18 do Regimento Interno da Escola, aprovado pela Portaria Ministerial Nº 504, de 16-10-75 e publicada no D.O.U. de 04-11-75;

Considerando o disposto no Decreto Nº 74.851/74, de 08 de novembro, e

Considerando o Memo Nº 010/DSA, R E - S O L V E

Autorizar a prorrogação do expediente do Servidor CÍCERO BELO DA SILVA, Artífice de Eletricidade e Comunicação, do Quadro Permanente desta Escola, vigorando o ato a partir de 02-07-84 e pelo prazo de 60 (sessenta) dias.

Nº 188/GD, de 05 de julho de 1984

Considerando o disposto no Decreto Nº 74.851/74, de 08 de novembro, e

Considerando o Memo Nº 010/DSA, R E - S O L V E,

Autorizar a prorrogação do expediente do Servidor AILTON DE MELO LAURENTINO, Agente Administrativo, da Tabela Permanente desta Escola, vigorando o ato a partir de 02 de julho de 1984 e pelo prazo de 60 (sessenta) dias.

Nº 189/GD, de 10 de julho de 1984

Tendo em vista o convênio celebrado com a FAE/FNDE/MEC, R E S O L V E

I - Fica aberto ao Orçamento Próprio da Escola o crédito suplementar no valor de CR\$ 12.000.000,00 (doze milhões de cruzeiros) para atender às despesas com execução do referido convênio, na forma da programação indicada no Anexo I.

II - Os recursos necessários à execução do disposto no item anterior, obedecerão à classificação contida no Anexo II.

III - A execução da despesa deverá ser realizada, obrigatoriamente, dentro do limite do crédito financeiro recebido.

IV - Determinar que a Coordenadoria de Planejamento e o Departamento de Administração tomem as providências necessárias para o cumprimento deste ato.

V - Esta Portaria entra em vigor nesta data

MINISTÉRIO DA EDUCAÇÃO E CULTURA
ESCOLA TÉCNICA FEDERAL DE ALAGOAS

Portaria Nº 189/GD

Crédito: CR\$ 12.000.000,00

Fonte de Recurso: 84 (FNDE)

ORÇAMENTO PRÓPRIO

ANEXO I - DESPESA - SUPLEMENTAÇÃO			CR\$ 1.000.00
CÓDIGO	ESPECIFICAÇÃO DO PROJ./ATIVIDADE	NATUREZA DA DESPESA	VALOR
0843197 6.330.0001	Manutenção Administrativa	3131.00	12.000
TOTAL			12.000
ANEXO II - RECEITA - INCLUSÃO			CR\$ 1.000.00
CÓDIGO	ESPECIFICAÇÃO DA RECEITA		VALOR
1000.00.00	RECEITAS CORRENTES		12.000
1700.00.00	TRANSFERÊNCIAS CORRENTES		12.000
1710.00.00	TRANSFERÊNCIAS INFRAGOVERNAMENTAIS		12.000
1711.00.00	Transferências da União		12.000
1711.01.00	Transferências de Recursos do Tesouro Nacional		12.000
1711.09.00	Outras Transferências da União		12.000
TOTAL			12.000

Nº 190/GD, de 11 de julho de 1984

Conceder aposentadoria a LAÍS DA SILVA LIMA, Matrícula Nº 1.876, no Cargo de Agente Administrativo, Código SA-801, Classe "S", Referência NM-30 do Quadro Permanente desta Escola, com base no Art. 101, item III, Parágrafo Único, combinado com o Art. 102, Item I, alínea "A" da Emenda Constitucional Nº 01, e de acordo com o Art. 176, Item II, combinado com o Art. 178, Item I, alínea "A", da Lei Nº 1.711/52, com a nova redação dada pela Lei Nº 6.481/77 - Processo Nº 3048/84-SCA-ETFAL.

Nº 191/GD, de 12 de julho de 1984

Conceder Licença Especial de acordo com o Art. 116, da Lei Nº 1.711/52, a HELOÍSA FERREIRA SILVA, Matrícula Nº 2.271.766, Professor de Ensino de 1º e 2º Graus, Código M-402, Classe "D", Referência 03, do Quadro Permanente desta Escola, referente ao decênio de 1972 a 1982, no período de 04/07/84 a 30/12/84.

Nº 192/GD, de 13 de julho de 1984

Lotar a Servidora CATARINA MARIA PASTL, Agente Administrativo, Código LT-SA-801,

Classe A, Referência NM-17, da Tabela Permanente desta Escola, no Departamento de Pedagogia e Apoio Didático, para prestar serviço na Coordenadoria de Supervisão Pedagógica, a partir de 03-07-84.

Nº 193/GD, de 16 de julho de 1984

I - Fica aberto ao Orçamento Próprio da Escola o crédito suplementar no valor de CR\$ 4.000.000,00 (quatro milhões de cruzeiros) para atender às despesas com a manutenção de sua programação, obedecendo à classificação contida nos Anexos I e II desta Portaria.

II - Determinar que a Coordenadoria de Planejamento e o Departamento de Administração tomem as providências necessárias para o cumprimento desta Portaria.

III - Esta Portaria entra em vigor nesta data.

MINISTÉRIO DA EDUCAÇÃO E CULTURA
ESCOLA TÉCNICA FEDERAL DE ALAGOAS

Portaria Nº 193/GD
Crédito: CR\$ 4.000.000,00
Fonte de Recurso: 090 (Diversos)

ORÇAMENTO PRÓPRIO

ANEXO I - DESPESA - SUPLEMENTAÇÃO CR\$ 1.000,00

CÓDIGO	ESPECIFICAÇÃO DO PROJ./ATIVIDADE	NATUREZA DA DESPESA	VALOR
1584494 2.060.0000	Contribuição para a Formação do Patrimônio do Servidor Pú blico	3280.00	4.000
T O T A L			4.000

ANEXO II - DESPESA - CANCELAMENTO CR\$ 1.000,00

CÓDIGO	ESPECIFICAÇÃO DO PROJ./ATIVIDADE	NATUREZA DA DESPESA	VALOR
0843197 6.330.0001	Manutenção Administrativa	4110.00	4.000
T O T A L			4.000

Nº 194/GD, de 23 de julho de 1984

Advertir, fazendo constar de sua
Ficha Funcional, a Servidora MARLENE SOARES
ARAÚJO, Chefe da Seção de Patrimônio, pela ne-
gligência verificada no desempenho de suas fun-
ções.

Nº 195/GD, de 23 de julho de 1984

Considerando o MemoNº 094/84-D.E. -
ETFAL, R E S O L V E

Designar os Servidores APRÍGIO RODRI
GUES DE SOUSA FILHO, EDSON JOSÉ DOS SANTOS, JO
SÉ NETO SOARES FILHO, MARIA INEZ MATOSO SILVEI
RA e CLÁUDIO MARINHO LEAL para constituírem a
Coordenação Geral da IV FETEC/ETFAL.

Nº 196/GD, de 23 de julho de 1984

Tendo em vista o convênio celebrado
com o CENAFOR, R E S O L V E

I - Fica aberto ao Orçamento Prô
prio da Escola o crédito suplementar no va-
lor de CR\$ 1.000.000,00 (hum milhão de cru-
zeiros) para atender às despesas com execu-
ção do referido convênio, na forma da progra-
mação indicada no Anexo I.

II - Os recurso necessários à exe-
cução do disposto no item anterior, obedece-
rão à classificação contida no Anexo II.

III - A execução da despesa deverá
ser realizada, obrigatoriamente, dentro do
limite do crédito financeiro recebido.

IV - Determinar que a Coordenadoria

de Planejamento e o Departamento de Administração tomem as providências necessárias para o cumprimento deste ato.

V - Esta Portaria entra em vigor nesta data.

MINISTÉRIO DA EDUCAÇÃO E CULTURA
ESCOLA TÉCNICA FEDERAL DE ALAGOAS

Portaria Nº 196/GD
Crédito: CR\$ 1.000.000,00
Fonte de Recurso: 81 (C.O.F.)

ORÇAMENTO PRÓPRIO

ANEXO I - DESPESA - SUPLEMENTAÇÃO CR\$ 1.000.00

CÓDIGO	ESPECIFICAÇÃO DO PROJ./ATIVIDADE	NATUREZA DA DESPESA	VALOR
0843197 6.327.0001	Manutenção Acadêmica	3131.00	1.000
TOTAL			1.000

ANEXO II - RECEITA - INCLUSÃO CR\$ 1.000.00

CÓDIGO	ESPECIFICAÇÃO DA RECEITA	VALOR
1000.00.00	RECEITAS CORRENTES	1.000
1700.00.00	TRANSFERÊNCIAS CORRENTES	1.000
1710.00.00	TRANSFERÊNCIAS INTRAGOVERNAMENTAIS	1.000
1711.00.00	Transferências da União	
1711.01.00	Transferências de Recursos do Tesouro Nacional	1.000
1711.09.00	Outras transferências da União	1.000
		1.000

Nº 197/GD, de 25 de julho de 1984

Tendo em vista o convênio celebrado com o PEBE/Mtb, **R E S O L V E**

I - Fica aberto ao Orçamento Próprio da Escola o crédito suplementar no valor de CR\$ 23.000.000,00 (vinte e três milhões de cruzeiros) para atender às despesas com execução do referido convênio, na forma da programação indicada no Anexo I.

II - Os recursos necessários à execução do disposto no item anterior, obedecerão à classificação contida no Anexo II.

III - A execução da despesa deverá ser realizada obrigatoriamente, dentro do limite do crédito financeiro recebido.

IV - Determinar que a Coordenadoria de Planejamento e o Departamento de Administração tomem as providências necessárias para o cumprimento deste ato.

V - Esta Portaria entra em vigor nesta data.

MINISTÉRIO DA EDUCAÇÃO E CULTURA
 ESCOLA TÉCNICA FEDERAL DE ALAGOAS

Portaria Nº 197/GD
 Crédito: CR\$ 23.000.000,00
 Fonte de Recurso: 81 (COF/PEBE)

ORÇAMENTO PRÓPRIO

ANEXO I - DESPESA - SUPLEMENTAÇÃO CR\$ 1.000.00

CÓDIGO	ESPECIFICAÇÃO DO PROJ./ATIVIDADE	NATUREZA DA DESPESA	VALOR
45008 0843197 6.327.0001	Manutenção Acadêmica	3131.00	6.000
0843235 6.329.0001	Concessão de Bolsas de Estudos	3254.00	17.000
TOTAL			23.000

ANEXO II - RECEITA - INCLUSÃO CR\$ 1.000.00

CÓDIGO	ESPECIFICAÇÃO DA RECEITA	VALOR
1000.00.00	RECEITAS CORRENTES	23.000
1700.00.00	TRANSFERÊNCIAS CORRENTES	23.000
1710.00.00	TRANSFERÊNCIAS INTRAGOVERNAMENTAIS	23.000
1711.00.00	Transferências da União	23.000
1711.01.00	Transferências de Recursos do Tesouro Nacional	23.000
1711.09.00	Outras Transferências da União	23.000
TOTAL		23.000

Nº 198/GD, de 25 de julho de 1984

Advertir, fazendo constar de sua Ficha Funcional, o Servidor JOSENILDO DA ROCHA MELO, Agente Administrativo da Tabela Permanente, pela irresponsabilidade verificada no desempenho de suas funções.

Nº 199/GD, de 25 de julho de 1984

Advertir, fazendo constar de sua Ficha Funcional, o Servidor AMARO RAMOS DE AGUIAR, Agente Administrativo da Tabela Permanente, pela irresponsabilidade verificada no desempenho de suas funções.

Nº 200/GD, de 31 de julho de 1984

Tendo em vista o crédito aberto pelo Decreto Nº 89.967, de 17/07/84, publicado no D.O.U. de 18/07/84, R E S O L V E

I - Fica aberto ao Orçamento Próprio da Escola, o crédito suplementar no valor de CR\$ 300.000,00 (trezentos mil cruzeiros), para reforço da dotação orçamentária indicada no Anexo I desta Portaria.

II - Os recursos necessários à execução do disposto no item anterior obedecerão à

classificação contida no Anexo II desta Portaria.

III - Determinar que a Coordenadoria de Planejamento e o Departamento de Administração tomem as providências necessárias para o cumprimento deste ato.

IV - Esta Portaria entra em vigor nesta data.

MINISTÉRIO DA EDUCAÇÃO E CULTURA
ESCOLA TÉCNICA FEDERAL DE ALAGOAS

Portaria Nº 200/GD
Crédito: CR\$ 300.000,00
Fonte de Recurso: 000 (Tesouro)

ORÇAMENTO PRÓPRIO

ANEXO I - DESPESA - SUPLEMENTAÇÃO CR\$ 1.000.00

CÓDIGO	ESPECIFICAÇÃO DO PROJ./ATIVIDADE	NATUREZA DA DESPESA	VALOR
45008 0843197 6.330.0001	Manutenção Administrativa	3192.00	300
TOTAL			300

ANEXO II - RECEITA - INCLUSÃO CR\$ 1.000.00

CÓDIGO	ESPECIFICAÇÃO DA RECEITA	VALOR
1000.00.00	RECEITAS CORRENTES	300
1700.00.00	TRANSFERÊNCIAS CORRENTES	300
1710.00.00	TRANSFERÊNCIAS INTRAGOVERNAMENTAIS	300
1711.00.00	Transferências da União	300
1711.01.00	Transferências de Recursos do Tesouro Nacional	300
1711.01.01	Transferências de Recursos Ordinários do Tesouro Nacional	300
TOTAL		300

Nº 201/GD, de 31 de julho de 1984

Considerando o disposto no Decreto Nº 74.851/74, de 08 de novembro, e

Considerando o Memo Nº 018/84-SIE-E,
R E S O L V E

Autorizar a prorrogação do expediente da Servidora HELENA MARQUES LINS, Agente Administrativo da Tabela Permanente desta Escola, vigorando o ato a partir de 01 de agosto de 1984 e pelo prazo de 30 (trinta) dias.

Nº 202/GD, de 31 de julho de 1984

Considerando o disposto no Decreto Nº 74.851/74, de 08 de novembro, e

Considerando o Memo Nº 55/84-SA/DA,
R E S O L V E

Autorizar a prorrogação do expediente do Servidor JOSÉ CAVALCANTE LINS, Agente Administrativo da Tabela Permanente desta Escola, vigorando o ato a partir de 01 de agosto de 1984 e pelo prazo de 30 (trinta) dias.

Nº 203/GD, de 31 de julho de 1984

Considerando o disposto no Decreto Nº 74.851/74, de 08 de novembro, e

Considerando o Memó Nº 022/84-SCP,

R E S O L V E

Autorizar a prorrogação do expediente do Servidor MANOEL PEREIRA DANTAS, Agente Administrativo da Tabela Permanente desta Escola, vigorando o ato a partir de 01-08-84 e pelo prazo de 30 (trinta) dias.

Nº 204/GD, de 31 de julho de 1984

I - Fica aberto ao Orçamento Próprio da Escola o crédito suplementar no valor de Cr\$ 20.000.000,00 (vinte milhões de cruzeiros) para atender às despesas com a manutenção de sua programação, obedecendo à classificação orçamentária contida nos Anexos I e II desta Portaria.

II - Determinar que a Coordenadoria de Planejamento e o Departamento de Administração tomem as providências necessárias para o cumprimento desta Portaria.

III - Esta Portaria entra em vigor nesta data.

MINISTÉRIO DA EDUCAÇÃO E CULTURA
ESCOLA TÉCNICA FEDERAL DE ALAGOAS

Portaria Nº 204/GD
Crédito: CR\$ 20.000.000,00
Fonte de Recurso: 000 (Tesouro)

ORÇAMENTO PRÓPRIO

ANEXO I - DESPESA - SUPLEMENTAÇÃO CR\$ 1.000.00

CÓDIGO	ESPECIFICAÇÃO DO PROJ./ATIVIDADE	NATUREZA DA DESPESA	VALOR
45008 0843197 6.330.0001	Manutenção Administrativa	3113.00	20.000
T O T A L			20.000

ANEXO II - DESPESA - CANCELAMENTO CR\$ 1.000.00

CÓDIGO	ESPECIFICAÇÃO DO PROJ./ATIVIDADE	NATUREZA DA DESPESA	VALOR
45008 0843197 6.237.0001	Manutenção Acadêmica	3111.01	20.000
T O T A L			20.000

Nº 205/GD, de 31 de julho de 1984

Considerando o disposto no Decreto
Nº 74.851/74, de 08 de novembro, e

Considerando o Memo Nº 10/84-D.S.A.,

R E S O L V E

Autorizar a prorrogação do expedien
te do Servidor JOSÉ NILSON OLIVEIRA DOS SANTOS,
Motorista Oficial da Tabela Especial de Empre-
gos, vigorando o ato a partir de 01-08-84 e pe

lo prazo de 30 (trinta) dias.

Determinar que a prorrogação do expediente seja computada pelo Departamento de Pessoal, conforme assinatura no Relógio de Ponto.

Nº 206/GD, de 31 de julho de 1984

Considerando o disposto no Decreto Nº 74.851/74, de 08 de novembro, e

Considerando o Memo Nº10/84-D.S.A.,

R E S O L V E

Autorizar a prorrogação do expediente do Servidor SÍLVIO DE FREITAS SILVA, Agente Administrativo da Tabela Permanente desta Escola, vigorando o ato a partir de 01-08-84 e pelo prazo de 30 (trinta) dias.

Nº 207/GD, de 31 de julho de 1984

Considerando o disposto no Decreto Nº 74.851/74, de 08 de novembro, e

Considerando o Memo Nº10/84.D.S.A.,

R E S O L V E

Autorizar a prorrogação do expediente do Servidor LUIZ FÉLIX DO REGO, Agente Administrativo da Tabela Especial de Empregos,

vigorando o ato a partir de 01 de agosto de 1984 e pelo prazo de 30 (trinta) dias.

Nº 208/GD, de 31 de julho de 1984

Considerando o disposto no Decreto Nº 74.851/74, de 08 de novembro, e

Considerando o Memo Nº10/84-D.S.A.,

R E S O L V E

Autorizar a prorrogação do expediente do Servidor IRONILDO DA SILVA GUIMARÃES, Motorista Oficial da Tabela Especial de empregos, vigorando o ato a partir de 01-08-84 e pelo prazo de 30 (trinta) dias.

Determinar que a prorrogação do expediente seja computada pelo Departamento de Pessoal, conforme assinatura no Relógio de Ponto.

ATIVIDADES DO DEPARTAMENTO DE PESSOAL

01. PORTARIAS

- Portaria publicada por omissão

Nº 03/A/84-DP-ETFAL, de 31 de janeiro de 1984

O CHEFE DO DEPARTAMENTO DE PESSOAL DA ESCOLA TÉCNICA FEDERAL DE ALAGOAS, usando da atribuição que lhe foi conferida pelo Artigo 22 do Decreto Nº 84.669, de 29 de abril de 1980, R E S O L V E

Conceder PROGRESSÃO HORIZONTAL, de acordo com os Artigos 3º, 8º e 35 do Decreto Nº 84.669, de 29 de abril de 1980 e Instrução Normativa Nº 120, de 07 de abril de 1981, itens 5.4 e 5.5,

A) No Quadro Permanente desta Escola,

I - da Classe "S", Referência NM-30 para a Classe "S", Referência NM-31, da Categoria Funcional de Agente Administrativo, Código SA-801, a

01 - LAÍS DA SILVA LIMA

Nº 11/84-DP- ETFAL, de 31 de julho de 1984

Conceder PROGRESSÃO VERTICAL, de acordo com o Artigo 2º e 5º do Decreto Nº 84.669, de 29 de abril de 1980, alterado pelo Decreto Nº 89.310, de 19-01-84, com efeitos financeiros a partir de 01 de setembro de 1984.

a) Na Tabela Permanente desta Escola,

I - da classe "A", referência NM-23 para a classe "B", referência NM-24, da Categoria Funcional de Técnico de Contabilidade, Código LT-NM-1042, a

01 - EDILÚZIA DOS SANTOS TEIXEIRA

II - da classe "C", referência NM-29 para a classe "S", referência NM-30 da Categoria Funcional de Agente Administrativo, Código LT-SA-801, a

01 - JEFERSON LEVINO DA SILVA

02 - JOSÉ CAVALCANTE LINS

03 - NADALETE DE MORAES

III - da Classe "A", referência NM-20, para a classe "B", referência NM-21, da Categoria Funcional de Agente Administrativo, Código LT-SA-801, a

01 - ERALDO GOMES

02 - HELENA MARQUES LINS

03 - MARIA GLEIDE AMORIM FERREIRA

04 - MOACYR BENEVIDES DE OLIVEIRA

IV - da classe "A", referência NM-23, para a classe "B", referência NM-24, da Categoria Funcional de Auxiliar de Enfermagem, Código LT-NM-1001, a

01 - SÔNIA MARIA SANTOS CÉSAR

Nº 12/84-DP-ETFAL, de 31 de julho de 1984

Conceder PROGRESSÃO HORIZONTAL, de acordo com os Artigos 3º, 8º e 35º do Decreto Nº 84.669, de 29 de abril de 1980 e Instrução Normativa Nº 120, de 07 de abril de 1981, itens 5.4 e 5.5, com efeitos financeiros a partir de 01 de setembro de 1984.

A) No Quadro Permanente desta Escola,

I - da classe "B", referência NS-17 para a classe "B", referência NS-18, da Categoria Funcional de Assistente Social, Código NS-930, a

01 - MARIA JOSÉ CAVALCANTI LIMA COSTA

II - da classe "S", referência NM-31 para a classe "S", referência NM-32, da Categoria Funcional de Agente Administrativo, Código SA-801, a

01 - JOÃO OLIVEIRA SILVA

02 - NILTON CRAVEIRO COSTA

03 - SELMA SILVA DE SOUZA

III - da classe Contramestre, referência NM-19 para a classe Contramestre, referência NM-20, da Categoria Funcional de Artífice de Eletricidade e Comunicações, Código ART-703, a

01 - CICERO BELO DA SILVA

IV - da classe "C", referência NM-17 para a classe "C", referência NM-18, da Categoria Funcional de Agente de Portaria, Código TP-1202, a

01 - EDVIRGEM ANA DOS SANTOS

B) Na Tabela Permanente desta Escola,

I - da classe "C", referência NS-18 para a classe "C", referência NS-19, da Categoria Funcional de Técnico em Assuntos Educacionais, Código LT-NS-927, a

01 - MARIA AUXILIADORA SILVA FREITAS

II - da classe "A", referência NS-08 para a classe "A", referência NS-09, da Categoria Funcional de Técnico em Assuntos Educacionais, Código LT-NS-927, a

01 - ROSA MARIA DE MELO MACHADO

III - da classe "A", referência NS-05 para a classe "A", referência NS-06, da Categoria Funcional de Médico, Código LT-NS-901, a

01 - JONE MOZART AMORIM

IV - da classe "S", referência NS-24 para a classe "S", referência NS-25, da Categoria Fun

cional de Odontólogo, Código LT-NS-909, a

01 - GEORGE CORREIA BARROS

V - da classe "A", referência NS-05 para a classe "A", referência NS-06, da Categoria Funcional de Bibliotecário, Código LT-NS-932, a

01 - GILVANA COSTA ROSAS

VI - da classe "B", referência NS-12 para a classe "B", referência NS-13, da Categoria Funcional de Contador, CÓDIGO LT-NS-924, a

01 - MARIA HELENA PINHEIRO DE FARIAS

VII - da classe "A", referência NS-07 para a classe "A", referência NS-08, da Categoria Funcional de Assitente Social, Código LT-NS-930, a

01 - RITA DE CÁSSIA TENÓRIO DUARTE COSTA

VIII - da classe "D", referência NM-27 para a classe "D", referência NM-28, da Categoria Funcional de Auxiliar em Assuntos Educacionais, Código LT-NM-1025, a

01 - MANOEL MARIA NETO

IX - da classe "A", referência NM-18 para a classe "A", referência NM-19. da Categoria Funcional de Agente Administrativo, Código LT-SA-801, a

01 - HELITON BEZERRA FERREIRA

02 - SONIA MARIA DO NASCIMENTO PEREIRA

X - da classe "B", referência NM-21 para a

classe "B", referência NM-22, da Categoria Fun
cional de Agente Administrativo, Código LT-SA-
801, a

01 - CÉLIA FRANCISCA DA SILVA ARAÚJO

XI - da classe "B", referência NM-22 para a
classe "B", referência NM-23, da Categoria Fun
cional de Agente Administrativo, Código LT-SA-
801, a

01 - EUGÊNIA GUIMARÃES DOS SANTOS

XII - da classe "C", referência NM-26, para a
classe "C", referência NM-27, da Categoria Fun
cional de Agente Administrativo, Código LT-SA-
801, a

01 - GRACIETE MARIA DE MELO REIS

02 - JOSÉ MARCOS MAGALHÃES CALHEIROS

03 - TELMA MARIA MENDONÇA LAMENHA

XIII - da classe "C", referência NM-27, para a
classe "C", referência NM-28, da Categoria Fun
cional de Agente Administrativo, Código LT-SA-
801, a

01 - ALCIR FERREIRA DE ALBUQUERQUE

02 - HAMILTON FERNANDES DE SOUZA

03 - SONIA MARIA DA SILVA

XIV - da classe "C", referência NM-17 para a
classe "C", referência NM-18, da Categoria Fun
cional de Agente de Portaria, Código LT-TP-1202, a

01 - JOSÉ TENÓRIO DA SILVA

XV - da classe "A", referência NM-15 para a classe "A", referência NM-16, da Categoria Funcional de Motorista Oficial, Código LT-TP-1201, a

01 - ANTÔNIO CRISTOVAM DIAS

02. FÉRIAS E ABONO PECUNIÁRIO

. Foram concedidas férias, de acordo com a Legislação Trabalhista, aos seguintes Servidores:

- MARIA JOSÉ MENDES FREIRE - Prof. de Ensino de 1º e 2º Grau, da Tabela Permanente, no período de 17/07 a 15/08/84, referente ao período de 83/84. (30 dias de férias)
- MOACYR BENEVIDES DE OLIVEIRA - Agente Administrativo, CLT, no período de 30/07 a 18/08/84, referente ao período de 83/84. (20 dias de férias + 10 dias de abono pecuniário)
- LENY GOMES CALHEIROS - Professor Temporário, CLT, no período de 02/07 a 31/07/84, referente ao período de 83/84. (30 dias de férias)
- ADILSON VINICIUS MORAES DE LIMA - Agente Administrativo, da Tabela Permanente, no período de 02/07 a 31/07/84, referente ao período de 83/84. (30 dias de férias)
- MARIA MERCEDES ALBUQUERQUE MACÁRIO - Técnico

em Ensino e Orientação Educacional, Tabela Especial de Empregos, no período de 02/07 a 31/07/84, referente ao período de 83/84. (30 dias de férias)

- MARCO ANTONIO PEDROSA MALTA - Professor de Ensino de 1º e 2º Graus, da Tabela Permanente, no período de 02/07 a 31/07/84, referente ao período de 83/84. (30 dias de férias)
- JOÃO OLIVEIRA SILVA - Agente Administrativo, do Quadro Permanente, no período de 02/07 a 31/07/84, referente ao ano de 1983
- MARIA DA APRESENTAÇÃO LIMA - Técnico de Administração, do Quadro Permanente, no período de 09/07/ a 07/08/84, referente ao ano de 1983.
- DANILO JOSÉ DOS SANTOS - Professor de Ensino de 1º e 2º Graus, do Quadro Permanente, no período de 16/07 a 14/08/84, referente ao ano de 1982.

03. RECESSO ESCOLAR

Foi autorizado pela Direção da Escola, o recesso escolar para os Professores em regência de classe, no período de 16 a 31 de julho de 1984.

04. LICENÇA PARA TRATAMENTO DE SAÚDE

. Concedida à vista do Laudo Médico:

01 - De acordo com a Legislação Trabalhista aos servidores:

- LÍCIA GATTO SANTA RITA DE MELO - Professor de Ensino de 1º e 2º Graus, da Tabela Permanente, por 15 (quinze) dias, no período de 17/07 a 31/08/84.
- MARIA DO CARMO DA ROSA CALHEIROS - Agente Administrativo, da Tabela Especial, por 15 (quinze) dias no período de 13/07 a 27/07/84.
- TÂNIA LAMENHA MOREIRA CANUTO - Professor de Ensino de 1º e 2º Graus, da Tabela Permanente, por 04 (quatro) dias, no período de 09/07 a 12/07/84.
- ADIR FRAGOSO LUNA - Agente Administrativo, da Tabela Permanente, por 10 (dez) dias, no período de 17/07 a 26/07/84.
- VERÔNICA MARIA MOREIRA BARBOSA - Agente Administrativo, da Tabela Especial, por 15 (quinze) dias, no período de 16/07 a 30/07/84.
- IRENE BONAN CHAGAS - Professor de Ensino de 1º e 2º Graus, da Tabela Permanente, por 11 (onze) dias, no período de 02/07 a 12/07/84.
- VERA LÚCIA SALES DE MELO - Professor de Ensino de 1º e 2º Graus, da Tabela Permanente,

por 12(doze) dias, no período de 16/07 a 27/07/84.

- SHEILA DIAB MALUF - Professor Temporário, CLT, por 05(cinco) dias, no período de 09/07 a 13/07/84.

02 - De acordo com os Estatutos dos Funcionários Públicos da União:

- OSCAR CORREIA DA SILVA - Motorista Oficial, do Quadro Permanente, por 90(noventa) dias, no período de 18/07 a 15/10/84.
- ANTONIO DANTAS DA SILVA - Auxiliar Operacional de Serviços Diversos, do Quadro Permanente, por 06(seis) dias, no período de 09/07 a 14/07/84.
- LAÍS DA SILVA LIMA - Agente Administrativo, do Quadro Permanente, por 30(trinta) dias, no período de 02/07 a 31/07/84.

05. SALÁRIO FAMÍLIA

. Foi concedido salário-família aos seguintes servidores:

- MARIA JOSÉ DA SILVA - Auxiliar Operacional de Serviços Diversos, da Tabela Permanente, por seu dependente(filho) João Alberto da Silva, nascido a 02/06/84, conforme Certi-

dão Nº 21.034 - Cartório 1º Distrito, Livro A-23, fls. 201 v, expedido em 04/06/84.

- JOSÉ NILSON OLIVEIRA DOS SANTOS - Motorista Oficial, da Tabela Especial de Empregos, por suas dependentes (filhas) Sandra Valéria Oliveira dos Santos, nascida a 20/03/73, conforme Certidão Nº 86.234, Cartório 2º Distrito - Livro 91, fls. 84, expedido em 03/10/73 e Janaína Oliveira dos Santos, nascida a 11/05/81, conforme Certidão Nº 36.182, Cartório 18º, Subdistrito, Livro 61 Fls. 136v, expedida em 22/06/81, São Paulo.
- MARCOS ANTONIO MATEUS - Professor de Ensino de 1º e 2º Graus, da Tabela Permanente, por seu dependente (filho) Marcel Mateus, nascido aos 23/07/84, conforme Certidão Nº 27.904, Cartório 3º Distrito A-26 Fls 546 expedido em 25/07/84.
- CAROLINA MARIA ROSSITER DA SILVA - Professor Temporário, CLT, por sua dependente (filha) Aline Rossiter Fonseca da Silva, nascida em 05/06/84, conforme Certidão Nº 27.004, Cartório 3º Distrito, Livro A-26, Fls. 276, expedido em 20/06/84.

06. SUSPENSÃO CONTRATUAL -

. CONCESSÃO:

01 - Nome do Servidor - CARLOS ANDRÉ BULHÕES
MENDES

- Lotação: Departamento de Ensino
- Período: 07/05/84 a 12/09/84
- Fundamento Legal: Artigos 472 e 473
(Item IV), da CLT.
- Termo de Afastamento Nº 03/84-ETFAL

. PRORROGAÇÃO

01 - Nome do Servidor: REGINA LANE MONTENE-
GRO COELHO - Professor de Ensino de 1ª
e 2ª Graus, da Tabela Permanente

- Lotação: Departamento de Ensino
- Período: 01/07/84 a 30/06/85 (01 ano)
- Fundamento Legal: Artigo 471, da CLT.
- Termo de Afastamento Nº 04/84-ETFAL

02 - Nome do Servidor - BENEDITO DE VASCONCE
LOS PONTES - Professor de Ensino de 1ª
e 2ª Graus, da Tabela Permanente

- Lotação: Departamento de Ensino
- Período: 01/08/84 a 31/07/85 (01 ano)
- Fundamento Legal: Artigo 471, da CLT.
- Termo de Afastamento Nº 05/84-ETFAL

07. RETIFICAÇÃO DE NOME

. Nome do Servidor: MARIA SIMONE ALVES CAVALCANTE

Emprego: Datilógrafo da Tabela Especial de Empregos

Lotação: Setor de Serviço Social

Nome Atual: MARIA SIMONE CAVALCANTE SOUZA

Motivo da Retificação: Casamento (Certidão Nº 11.571) Livro 41 Fls. 38

Expedido em 19/06/84

08. AVERBAÇÕES

. Foram feitas averbações nas fichas dos servidores:

- Em favor da CAPEMI-EMPRÉSTIMO:

Da quantia de CR\$ 31.930,00 (trinta e um mil, novecentos e trinta cruzeiros) durante o período de 18 meses, referente ao Agente Administrativo, da Tabela Permanente, AMARO RAMOS DE AGUIAR.

Da quantia de CR\$ 30.400,00 (trinta mil e quatrocentos cruzeiros), durante o período de 12 meses, referente ao Agente Administrativo da Tabela Especial de Empregos, BEROALDO CORREIA DE OLIVEIRA.

Da quantia de CR\$ 31.930,00 (trinta e um mil novecentos e trinta cruzeiros) durante o período de 18 meses, referente ao Agente Administrativo, da Tabela Permanente, JOSENILDO DA ROCHA MELO.

Da quantia de CR\$ 61.254,00 (sessenta e um mil, duzentos e cinquenta e quatro cruzeiros) durante o período de 18 meses, referente ao Técnico em Assuntos Educacionais, da Tabela Permanente, MARIA AUXILIADORA SILVA FREITAS.

Da quantia de CR\$ 78.197,00 (setenta e oito mil, cento e noventa e sete cruzeiros) durante o período de 18 meses, referente ao Técnico em Assuntos Educacionais, da Tabela Permanente, NIVALDO BARBOSA GOMES.

Da quantia de CR\$ 115.460,00 (cento e quinze mil, quatrocentos e sessenta cruzeiros) durante o período de 06 meses, referente ao Professor Temporário, CLT, EDSON DE BARROS MATA.

ATIVIDADES-FIM DA ESCOLA

01. III JORNADA DE COMUNICAÇÃO

Objetivo: Apresentar as experiências pedagógicas adquiridas pelos professores e especialistas da ETFAL, como participantes de encontros educacionais promovidos por entidades de ensino.

Clientela: Alunos e professores da ETFAL

Órgão Promotor: DE/DPAD

Período: 09/07

02. CONSELHO DE CLASSE

Objetivo: Avaliar o desempenho discente e docente

Clientela: Professores, supervisores e orientadores da ETFAL

Órgão Promotor: DE/DPAD

Período: 09 a 13/07

DIÁRIAS PAGAS NO MÊS DE JULHO/84, A SERVIDORES
DESIGNADOS PARA EXECUÇÃO DE SERVIÇOS FORA DA SEDE

N O M E	CARGO OU FUNÇÃO	DESTINO	Nº DE DIÁRIAS	PERÍODO	IMPORTÂN CIA
IRONILDO DA SILVA GUIMARÃES	Motorista	P.Afonso/BA	1,1/2	6 a7/7/84	73.126,00
JACKSON ABELARDO GOUVEIA DA ROCHA	Professor	"	1.1/2	6 a7/7/84	80.440,00
PAULO TAVARES MEN DONÇA	Professor	"	1,1/2	6 a7/7/84	80.440,00

ANIVERSARIANTES

01. FILADELFO DIAS MARTINS	01/07
02. PAULO DOS SANTOS SILVA	04/07
03. LÚCIO FLÁVIO DA COSTA CRUZ	05/07
04. SÔNIA MARIA SANTOS CÉSAR	06/07
05. BENEDITO BARBOSA DO NASCIMENTO	08/07
06. JOSÉ MARIA TEIXEIRA	08/07
07. MARIA DE FÁTIMA OLIVEIRA DE MELO	09/07
08. DAVI RODRIGUES DE SENA	09/07
09. JORGE BATISTA SANTOS	09/07
10. BAYRON BARROS DO NASCIMENTO	10/07
11. ANTONIO ROSENDO DA SILVA	10/07
12. FRANCISCO DAS CHAGAS SOARES	13/07
13. JACK CALDAS DOS SANTOS	12/07
14. JEFERSON CARNEIRO	12/07
15. OSCAR CORREIA DA SILVA	12/07
16. URIEL MEDEIROS DE SOUZA COSTA	13/07
17. PAULO DA SILVA MARQUES	14/07
18. NADIR BRANDÃO CAVALCANTE	17/07
19. FERNANDO JOSÉ PINTO DE MEDEIROS	18/07
20. JOSÉ NETO SOARES FILHO	18/07
21. JOSÉ ADELINO DOS SANTOS	19/07
22. LÍGIA DALVA ATAÍDE LIMA SILVA	19/07
23. LUIZ HERMANO CASADO LIMA JÚNIOR	09/07
24. JOSÉ CÍCERO FERNANDES TENÓRIO	20/07
25. JANICE SARMENTO SOARES	21/07
26. NIVALDO BARBOSA GOMES	26/07
27. BENEDITO VASCONCELOS PONTES	25/07
28. JOSINETE SOUZA MONTEIRO DE MELO	27/07
29. EUNICE ACCIOLY CÂNUTO	27/07
30. AUDÁLIO RODRIGUES FONTES	28/07
31. JOSIVALDO ROCHA SANTOS	30/07
32. CÍCERO DUARTE DE ARAÚJO	23/07
33. VALDINEIS VICENTE DA SILVA	31/07
34. AIRTON MONTEIRO DE CARVALHO	31/07

A DIREÇÃO DA ETFAL deseja
a todos os aniversariantes do mês de julho/84

MUITAS FELICIDADES