

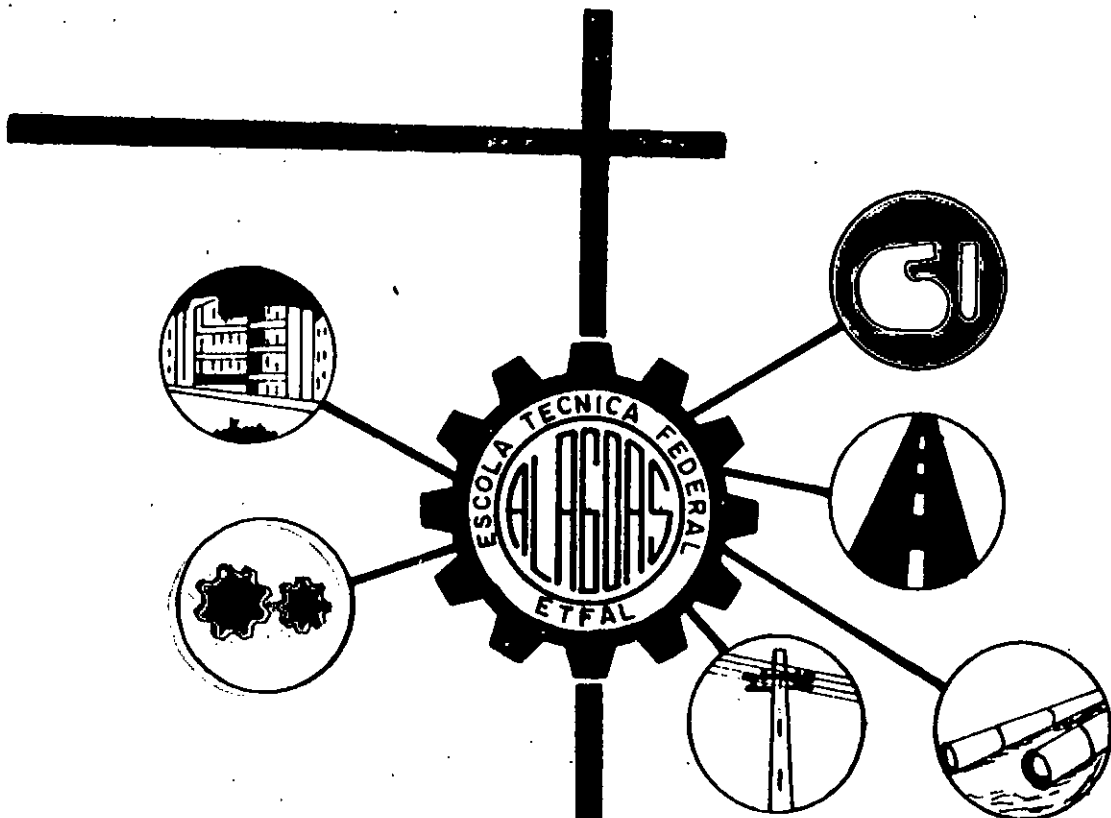

MINISTERIO DA EDUCAÇÃO E CULTURA
SECRETARIA DE ENSINO DE 1º e 2º GRAUS
ESCOLA TÉCNICA FEDERAL DE ALAGOAS



JAN/DEZ/84

BOLETIM DE SERVIÇO

ANO: 1984 MES: JANEIRO

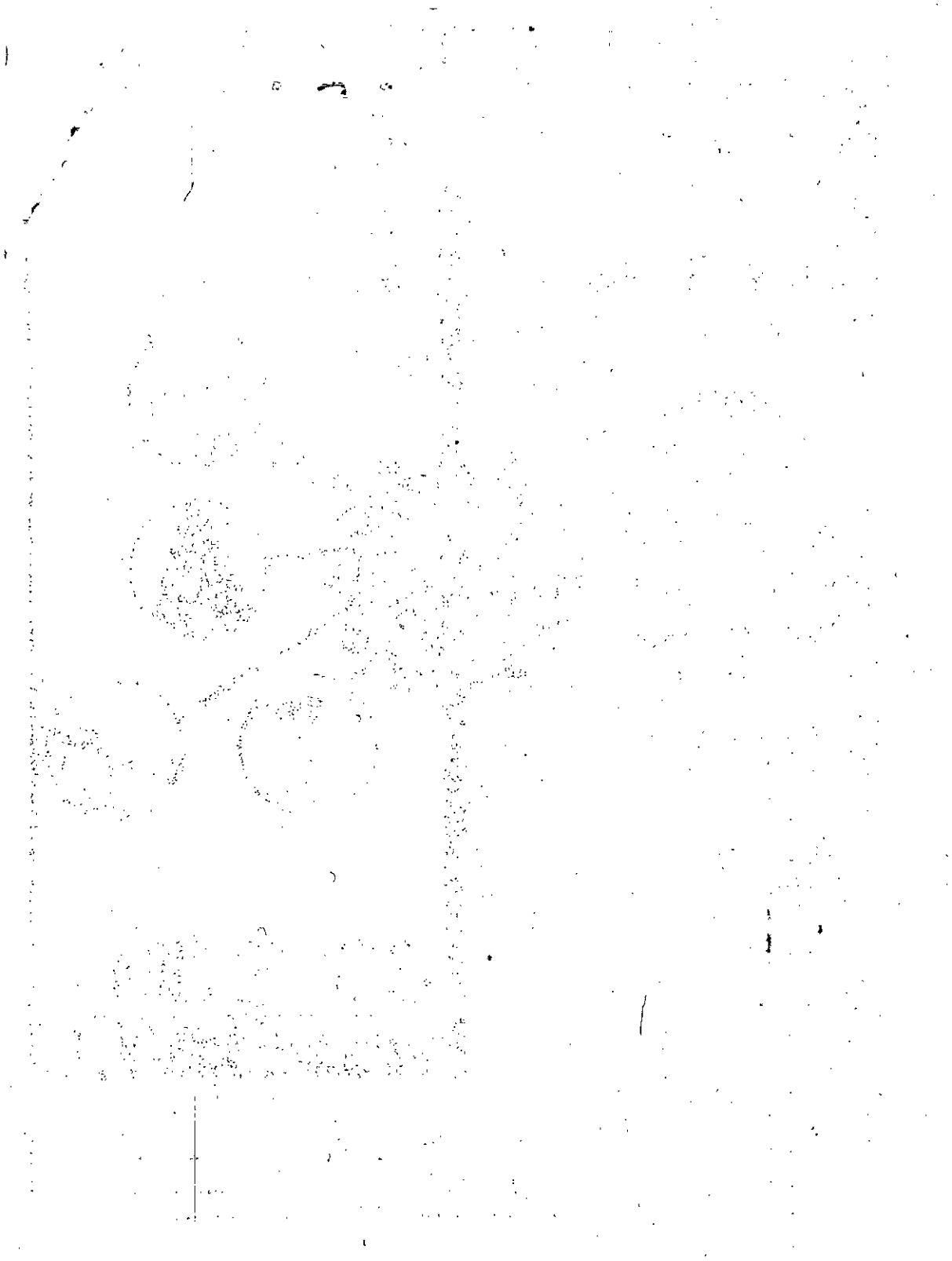

MINISTÉRIO DA EDUCAÇÃO E CULTURA
SECRETARIA DE ENSINO DE 1º E 2º GRAUS
ESCOLA TÉCNICA FEDERAL DE ALAGOAS

ADMINISTRAÇÃO DA ETFAL

- . DIRETOR
 - Prof. BRENO LINS DE OLIVEIRA
- . CHEFE DE GABINETE
 - MARIA LÚCIA COUTINHO CAVALCANTE
- . ASSESSORES
 - DAGMAR MOREIRA BARBOSA
 - BENEDITO LINS DE OLIVEIRA
- . COORDENADOR DE PLANEJAMENTO
 - MANOEL ANTÔNIO DA LUZ
- . DEPARTAMENTO DE PEDAGOGIA E APOIO DIDÁTICO
 - ROSA MARIA DE MELO MACHADO
- . DEPARTAMENTO DE ENSINO
 - MARIA NORMA ARGOLLO
- . DEPARTAMENTO DE ADMINISTRAÇÃO
 - APRÍGIO RODRIGUES DE SOUSA FILHO
- . DEPARTAMENTO DE PESSOAL
 - MARIA JOSÉ CAVALCANTI LIMA COSTA

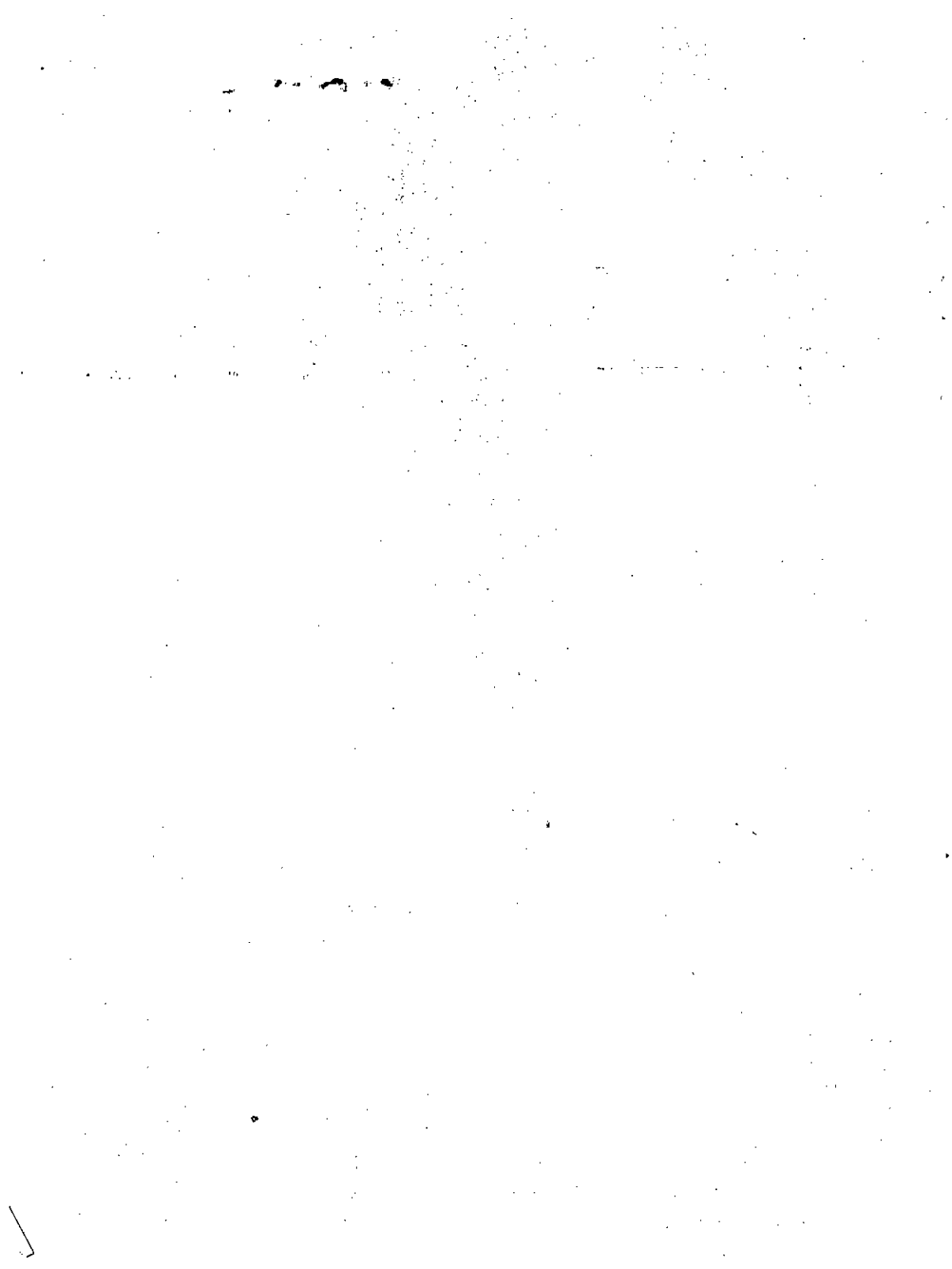

CONSELHO TÉCNICO CONSULTIVO

. PRESIDENTE

- BRENO LINS DE OLIVEIRA

. TITULARES

- THIÁGO NUNES DE BRITO

- JOSÉ PEREIRA DE LUCENA

- BENEDITO BARBOSA DO NASCIMENTO

- NAYRON BULHÕES BARBOSA

- JOÃO DA SILVA NOGUEIRA NETO

- MILTON JOSÉ RAMOS

- MARCELLO GUIMARÃES BARROS

- ELIAS PASSOS TENÓRIO

. SUPLENTE

- BENEDITO JOSÉ MACHADO

- GERALDO NASCIMENTO DE MORAIS

- JONAS MIGUEL DO NASCIMENTO

- ITAMAR RÊGO BARROS

- ALBERTO VASCONCELOS NOGUEIRA

- ADILSON ROQUE NASCIMENTO

- MARIA VITÓRIA VIANA TEIXEIRA

- ALOYSIO AMÉRICO GALVÃO

. SECRETÁRIA

- ROSA MARIA DE MELO MACHADO

. SECRETÁRIA SUBSTITUTA

- DAGMAR MOREIRA BARBOSA

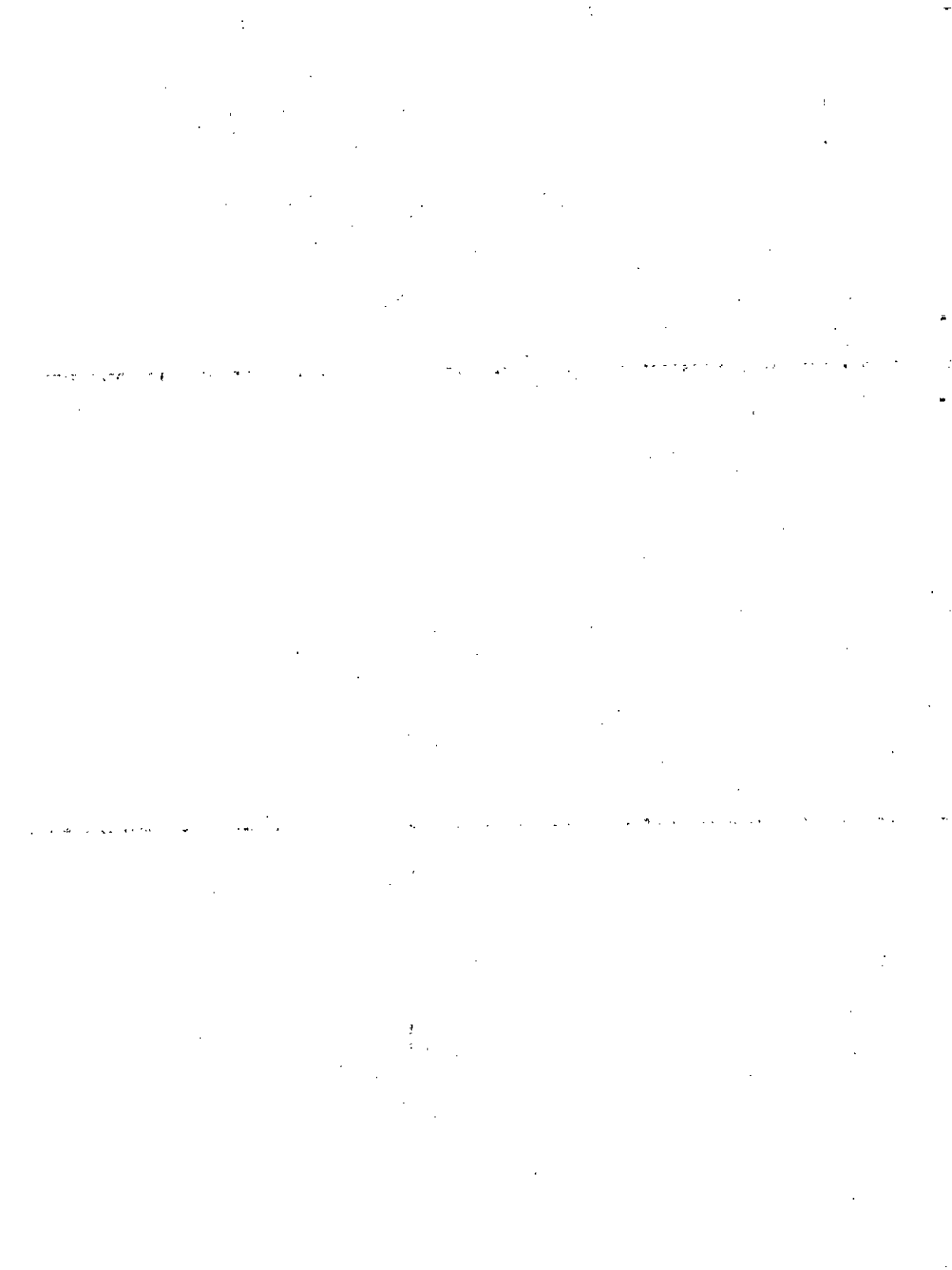

BOLETIM DE SERVIÇO

ÍNDICE

I. ATOS OFICIAIS

. DIRETORIA

01. Portarias

II. ATIVIDADES SETORIAIS

. DEPARTAMENTO DE PESSOAL

01. Portarias

02. Licença para tratamento de saúde

03. Férias

04. Averbações

05. Salário Família

06. Suspensão Contratual

07. Auxílio Funeral

III. ATIVIDADES-FIM DA ESCOLA

IV. ANIVERSARIANTES DO MÊS DE JANEIRO

V. DIÁRIAS PAGAS NO MÊS DE JANEIRO

ATOS DA DIRETORIA

PORTARIAS

Nº 001/GD, de 02 de janeiro de 1984

O DIRETOR DA ESCOLA TÉCNICA FEDERAL DE ALAGOAS, no uso das atribuições que lhe confere o Art. 18 do Regimento Interno da Escola, aprovado pela Portaria Ministerial nº 504, de 16.10.75 e publicada no D.O.U. de 04.11.75;

RESOLVE elogiar, fazendo constar de suas Fichas Funcionais, os Servidores abaixo relacionados, pelo desempenho dos serviços prestados a esta Escola, durante o exercício de 1983, contribuindo, assim, para o bom desenvolvimento das atividades desta Casa de Ensino.

01. LÚCIA CORDEIRO DOS SANTOS
02. MARIA GORETE CARVALHO MÉLO
03. GLAUCE MARIA REIS TEIXEIRA

Nº 002/GD, de 02 de janeiro de 1984

RESOLVE designar LÍGIA MARIA MOREIRA SALES para responder pela Coordenadoria de Orientação Educacional desta Escola, no período de

02.01.84 a 21.01.84, durante o período de férias do Titular.

Nº 003/GD, de 03 de janeiro de 1984

RESOLVE revogar a Portaria nº 386/GD, de 06 de dezembro de 1983, que designou a comissão composta pelos Servidores JOSÉ EDLER PEREIRA PITTA, HELITON BEZERRA FERREIRA e AMARO RAMOS AGUIAR para proceder o Balanço Anual no Almojarifado desta Escola.

Nº 004/GD, de 03 de janeiro de 1984

RESOLVE designar os Servidores JOSÉ EDLER PEREIRA PITTA, ALCIR FERREIRA DE ALBUQUERQUE e MARCOS ALEXANDRE BUARQUE para, em comissão e sob a presidência do primeiro, proceder o Balanço Anual no Almojarifado desta Escola.

Nº 005/GD, de 04 de janeiro de 1984

RESOLVE admitir, sob o regime da Legislação Trabalhista, como Professor Temporário, IVANILDO RAFAEL DE ANDRADE, em virtude da suspensão do Contrato de Trabalho da Professora ROSALI

NA GONÇALVES, de acordo com o Artigo 15, Parágrafo Único, do Decreto nº 85.712, de 16.02.81, vigorando o ato a partir de 01.01.84.

Nº 006/GD, de 04 de janeiro de 1984

RESOLVE admitir, sob o Regime da Legislação Trabalhista, como Professor Temporário, MARIA LÚCIA COUTINHO CAVALCANTE, em virtude da rescisão do contrato de Trabalho do Professor CLOVIS PIMENTEL DE MELO PRADINES, de acordo com o Artigo 15, Parágrafo Único, do Decreto nº 85.712, de 16.02.81, vigorando o ato a partir de 01.01.84.

Nº 007/GD, de 04 de janeiro de 1984

RESOLVE designar ROSELI OMENA BARBOSA, Professor de Ensino de 1ª e 2ª Graus, da Tabela Permanente desta Escola, para responder pela Coordenação de Supervisão Pedagógica, no período de 09 de janeiro a 28 de janeiro de 1984, durante as férias do Titular.

Nº 008/GD, de 05 de janeiro de 1984

RESOLVE elogiar, fazendo constar de

suas Fichas Funcionais, os Servidores abaixo relacionados, pelo desempenho dos serviços prestados à frente do Departamento de Pessoal desta Escola, durante o exercício de 1983, contribuindo, assim, para o bom desenvolvimento das atividades desta Casa de Ensino.

01. RITA DE CÁSSIA TENÓRIO DUARTE COSTA
02. SÔNIA MARIA DA SILVA
03. CÉLIA FRANCISCA DA SILVA ARAÚJO
04. YEDDA BEZERRA DE LIMA
05. ENALDO ROBÉRIO SOARES NOBRE
06. SELMA SILVA DE SOUZA

Nº 009/GD, de 05 de janeiro de 1984

RESOLVE elogiar, fazendo constar de suas Fichas Funcionais, os Servidores abaixo relacionados, pelo desempenho dos serviços prestados à frente do Departamento de Pedagogia e Apoio Didático desta Escola, durante o exercício de 1983, contribuindo, assim, para o bom desenvolvimento das atividades desta Casa de Ensino.

01. SÔNIA MARIA DO NASCIMENTO PEREIRA
02. NADALETE DE MORAES
03. HELENA MARQUES LINS
04. OSVALDO GONÇALVES COSTA

05. JOÃO CARDOSO DE LIMA JÚNIOR
06. MARIA NEUSA MOREIRA DE AMORIM
07. TERCILA GOMES DE MELO
08. MARIA INÊZ MATOSO SILVEIRA
09. LUCÍ RODRIGUES PEDROSA
10. MARIA DO PERPÉTUO SOCORRO TENÓRIO DUARTE
11. MARTA RAQUEL LINS DE FARIAS
12. LÍGIA MARIA MOREIRA SALES
13. GILVANA COSTA ROSAS
14. MARIA JOSÉ MENDES FREIRE

Nº 010/GD, de 05 de janeiro de 1984

Considerando o Memo.nº 001/84-DPAD/ETFAL,
de 03.01.84;

RESOLVE lotar o Servidor ALTAMIR PEREIRA DOS SANTOS, Agente Administrativo, Código LT-SA-801, Classe "C" Referência NM-26, da Tabela Permanente, no Departamento de Ensino, desta Escola, para prestar serviço na Coordenadoria de Educação Física.

Nº 011/GD, de 05 de janeiro de 1984

RESOLVE lotar a Servidora SORAYA DE ALBUQUERQUE SOUZA, Técnico em Ensino e Orientação Educacional, Código LT-NS-936, Classe A, Referência

NS-05, da Tabela Especial de empregos, no Departamento de Pedagogia e Apoio Didático desta Escola, para prestar serviço na Coordenadoria de Supervisão Pedagógica.

Nº 012/GD, de 05 de janeiro de 1984

RESOLVE lotar a Servidora ADILZA MARIA OLIVEIRA SANTOS, Auxiliar de Enfermagem, Código LT-NM-1001, Classe A, Referência NM-17, da Tabela Especial de Empregos, no Departamento de Pedagogia e Apoio Didático desta Escola, para prestar serviço no Setor Médico.

Nº 013/GD, de 05 de janeiro de 1984

RESOLVE lotar a Servidora VERÔNICA MARIA MOREIRA BARBOSA, Agente Administrativo, Código LT-SA-801, Classe A, Referência NM-17, da Tabela Especial de Empregos, no Departamento de Pedagogia e Apoio Didático, desta Escola, para prestar serviço na Coordenadoria de Orientação Educacional.

Nº 014/GD, de 05 de janeiro de 1984

RESOLVE lotar o Servidor EDSON DE ALBU

QUERQUE MORENO, Agente Administrativo, Código LT-SA-801, Classe "A", Referência NM-17, da Tabela Especial de Empregos, no Departamento de Pedagogia e Apoio Didático desta Escola, para prestar serviço na Coordenadoria de Orientação Educacional.

Nº 015/GD, de 05 de janeiro de 1984

RESOLVE lotar a Servidora SUELY DOS SANTOS SILVA, Agente Administrativo, Código LT-SA-801, Classe A, Referência NM-17, da Tabela Especial de Empregos, no Departamento de Pedagogia e Apoio Didático desta Escola, para prestar serviço na Coordenadoria de Recursos Didáticos.

Nº 016/GD, de 05 de janeiro de 1984

RESOLVE lotar a Servidora MARIA DA SALETE DE OLIVEIRA SANTOS, Agente Administrativo, Código LT-SA-801, Classe A, Referência NM-17, da Tabela Especial de Empregos, na Assessoria desta Escola, para prestar serviço na Secretaria da Direção.

Nº 017/GD, de 05 de janeiro de 1984

RESOLVE lotar o Servidor UBIRAJARA OLIVEIRA, Agente Administrativo, Código LT-SA-801 , Classe A, Referência NM-17, da Tabela Especial de Empregos, no Departamento de Administração desta Escola, para prestar serviço na Gerência Técnica de Obras.

Nº 018/GD, de 05 de janeiro de 1984

RESOLVE lotar o Servidor BEROALDO CORRÊA DE OLIVEIRA, Agente Administrativo, Código LT-SA-801, Classe A, Referência NM-17, da Tabela Especial de Empregos, no Departamento de Administração, para prestar serviço na Gerência Técnica de Obras.

Nº 019/GD, de 05 de janeiro de 1984

RESOLVE lotar o Servidor GILSON BERNARDO VANDERLEI, Agente Administrativo , Código LT-SA-801, Classe "A", Referência NM-17, da Tabela Especial de Empregos, no Departamento de Administração desta Escola, para prestar serviço na

Gerência Técnica de Obras.

Nº 020/GD, de 05 de janeiro de 1984

RESOLVE lotar a Servidora SIMONE SILVA DE SOUZA, Agente Administrativo, Código LT-SA-801 , Classe A, Referência NM-17, da Tabela Especial de Empregos, no Departamento de Ensino desta Escola, para prestar serviço na Coordenadoria de Registros Escolares.

Nº 021/GD, de 05 de janeiro de 1984

RESOLVE lotar a Servidora MARIA DE LOURDES TAVARES DA LUZ, Agente Administrativo, Código LT-SA-801, Classe A, Referência NM-17, da Tabela Especial de Empregos, no Departamento de Ensino desta Escola, para prestar serviço na Coordenadoria de Registros Escolares.

Nº 022/GD, de 09 de janeiro de 1984

RESOLVE lotar o Servidor IRONILDO DA SILVA GUIMARÃES, Motorista Oficial, Código LT-TP-1201, Classe "A", Referência NM-07, da Tabela Especial

de Empregos, no Departamento de Administração desta Escola.

Nº 023/GD, de 09 de janeiro de 1984

RESOLVE lotar o Servidor CÍCERO TIBÚRCIO DOS SANTOS, Auxiliar Operacional de Serviços Diversos, Área de Limpeza e Conservação, Código LT-NM-1006, Classe "A", Referência NM-01, da Tabela Especial de Empregos, no Departamento de Administração desta Escola, para prestar serviço na Seção de Manutenção.

Nº 024/GD, de 09 de janeiro de 1984

RESOLVE lotar o Servidor EDILSON TIBÚRCIO DOS SANTOS, Auxiliar Operacional de Serviços Diversos, Área de Construção Civil, Código LT-NM-1006, Classe "A", Referência NM-01, da Tabela Especial de Empregos, no Departamento de Administração para prestar serviço na Seção de Manutenção desta Escola.

Nº 025/GD, de 09 de janeiro de 1984

RESOLVE lotar o Servidor ALVINO ANTONIO

NIO DOS SANTOS, Auxiliar Operacional de Serviços Diversos, Área de Limpeza e Conservação, Código LT-NM-1006, Classe "A", Referência NM-01, da Ta bela Especial de Empregos, no Departamento de Administração desta Escola, para prestar serviço na Seção de Manutenção.

Nº 026/GD, de 09 de janeiro de 1984

RESOLVE lotar o Servidor FRANCISCO DE ASSIS CABRAL, Auxiliar Operacional de Serviços Diversos, Área de Construção Civil, Código LT-NM-1006, Classe "A", Referência NM-01, da Ta bela Especial de Empregos, no Departamento de Administração desta Escola, para prestar serviço na Seção de Manutenção.

Nº 027/GD, de 09 de janeiro de 1984

RESOLVE lotar o Servidor JOSÉ DA SILVA Auxiliar Operacional de Serviços Diversos, Área de Construção Civil, Código LT-NM-1006, Classe "A", Referência NM-01, da Tabela Especial de Empregos, no Departamento de Administração desta Escola, para prestar serviço na Seção de Manutenção.

Nº 028/GD, de 09 de janeiro de 1984

RESOLVE lotar o Servidor JOÃO REZENDE DE SOUZA, Auxiliar Operacional de Serviços Diversos, Área de Construção Civil, Código LT-NM-1006, Classe "A", Referência NM-01, da Tabela Especial de Empregos, no Departamento de Administração desta Escola, para prestar serviço na Seção de Manutenção.

Nº 029/GD, de 09 de janeiro de 1984

RESOLVE lotar o Servidor ANTONIO ROSE NO DA SILVA, Auxiliar Operacional de Serviços Diversos, Área de Limpeza e Conservação, Código LT-NM-1006, Classe "A", Referência NM-01, da Tabela Especial de Empregos, no Departamento de Administração desta Escola.

Nº 030/GD, de 09 de janeiro de 1984

RESOLVE lotar o Servidor JOSENILDO CARLOS DOS SANTOS, Auxiliar Operacional de Serviços Diversos, Área de Limpeza e Conservação, Código LT-NM-1006, Classe "A", Referência NM-01, da Tabela Especial de Empregos, no Departamento de Admi

nistração desta Escola, para prestar serviço na Seção de Compras.

Nº 031/GD, de 09 de janeiro de 1984

RESOLVE lotar a Servidora BENEDITA DE OLIVEIRA LINS, Auxiliar Operacional de Serviços Diversos, Área de Copa, Limpeza e Conservação, Código LT-NM-1006, Classe "A", Referência NM-01, da Tabela Especial de Empregos, no Departamento de Pedagogia e Apoio Didático desta Escola.

Nº 032/GD, de 09 de janeiro de 1984

RESOLVE lotar a Servidora MARIA CÍCE RA DA SILVA, Auxiliar Operacional de Serviços Diversos, Área de Copa, Limpeza e Conservação, Código LT-NM-1006, Classe "A", Referência NM-01, da Tabela Especial de Empregos, no Departamento de Pedagogia e Apoio Didático desta Escola.

Nº 033/GD, de 09 de janeiro de 1984

RESOLVE lotar a Servidora JOSEFA BE ZERRA DA SILVA, Auxiliar Operacional de Serviços Diversos, Área de Copa, Limpeza e Conservação, Cód

digo LT-NM-1006, Classe "A", Referência NM-01, da Tabela Especial de Empregos, no Departamento de Pedagogia e Apoio Didático desta Escola.

Nº 034/GD, de 09 de janeiro de 1984

RESOLVE lotar a Servidora MARIA DE FÁTIMA OLIVEIRA DA SILVA, Auxiliar Operacional de Serviços Diversos, Área de Copa, Limpeza e Conservação, Código LT-NM-1006, Classe "A", Referência NM-01, da Tabela Especial de Empregos, no Departamento de Pedagogia e Apoio Didático desta Escola.

Nº 035/GD, de 09 de janeiro de 1984

Declaramos que o nº 035/GD, está em claro, uma vez que, por engano, não foi utilizado.

Nº 036/GD, de 10 de janeiro de 1984

Considerando o Processo nº23041.000100/84-3, de 09 de janeiro de 1984;

RESOLVE rescindir, a pedido, o Contrato de trabalho do Servidor ENALDO ROBÉRIO SOARES NOBRE, Agente Administrativo, Código LT-SA-801,

Classe "C", Referência NM-25, da Tabela Permanente desta Escola, vigorando o ato a partir de 09 de janeiro de 1984.

Nº 037/GD, de 11 de janeiro de 1984

RESOLVE designar MARIA JOSÉ CAVALCAN-
TI LIMA COSTA, Chefe do Departamento de Pessoal desta Escola, para responder pela Direção deste Estabelecimento de Ensino, no próximo dia 12 de janeiro do ano em curso, quando do afastamento do Titular à Cidade de Brasília-DF, a fim de resolver assuntos relacionados a esta Escola no Ministério da Educação e Cultura.

Nº 038/GD, de 13 de janeiro de 1984

RESOLVE designar CÉLIA MARIA VIANA COSTA, Agente de Portaria, da Tabela Permanente desta Escola, para responder pela Chefia da Seção de Comunicação e Arquivo, no período de 30 de janeiro a 18 de fevereiro de 1984, durante as férias do Titular.

Nº 039/GD, de 13 de janeiro de 1984

RESOLVE declarar vago o emprego da Tabela Permanente desta Escola, em virtude da Rescisão do Contrato de Trabalho de seu ocupante, ENALDO ROBÉRIO SOARES NOBRE, Agente Administrativo, Código LT-SA-801, Classe "C", Referência NM-25, (Portaria de Rescisão nº 036/GD, de 10.01.84).

Nº 040/GD, de 17 de janeiro de 1984

RESOLVE designar MARIA JOSÉ MENDES FREIRE, Professor de Ensino de 1ª e 2ª Graus, da Tabela Permanente desta Escola, para responder pela Coordenadoria de Atividade de Integração Escola- Empresa, no período de 09 de janeiro a 07 de fevereiro de 1984, durante as férias do Titular.

Nº 041/GD, de 17 de janeiro de 1984

RESOLVE designar MARTA RAQUEL LINS DE FARIAS, Técnico em Assuntos Educacionais, da Tabela Especial, para responder pela Chefia do Setor de Serviço Social desta Escola, no período de 10 a 29 de janeiro de 1984, durante as férias do Titular.

Nº 042/GD, de 17 de janeiro de 1984

RESOLVE elogiar, fazendo constar de sua Ficha Funcional, o Professor de Ensino de 1º e 2º Graus, VERA LÚCIA SALES DE MELO, pelo desempenho das atividades desenvolvidas à frente do Departamento de Pedagogia e Apoio Didático, contribuindo assim, para o desenvolvimento desta Escola, durante o exercício de 1983.

Nº 043/GD, de 19 de janeiro de 1984

RESOLVE revogar a Portaria nº 202/GD, de 16 de maio de 1983, que estabeleceu a estrutura para as diversas unidades do Departamento de Ensino desta Escola.

Nº 044/GD, de 19 de janeiro de 1984

Considerando a extinção gradativa das turmas de 1º Grau, R E S O L V E

I- Determinar que não haverá EXAME DE SELEÇÃO para o ingresso de alunos de 7ª Série, no exercício de 1985.

II- Face a extinção do 1º Grau, não será permitida a matrícula de alunos que forem

provados na 7^a Série, em 1984 e na 8^a Série, em 1985.

III- Não será admitido, em 1985, transferência de alunos para a 8^a Série.

Nº 045/GD, de 19 de janeiro de 1984.

RESOLVE:

I- Estabelecer a seguinte estrutura para as diversas unidades do Departamento de Ensino desta Escola:

a) Coordenadoria de Áreas:

- . De Comunicação e Expressão
- . De Estudos Sociais
- . De Ciências

b) Coordenadoria de Cursos:

- . De Edificações
- . De Estradas
- . De Eletrotécnica
- . De Mecânica
- . De Química
- . De Eletrônica

c) Coordenadoria de Atividades de Ensino

- . De Educação Física e Desportos

. De Educação Artística

d) Coordenadoria de Atividades Afins:

- . Do Turno Noturno
- . Do Turno Matutino
- . Do Turno Vespertino
- . De Cursos Extraordinários
- . De Projetos e Produção Industrial
- . De Integração Escola-Empresa
- . De Prevenção de Acidentes

e) Chefia:

- . Oficinas e Laboratórios de Mecânica
- . Oficinas e Laboratórios de Eletrotécnica
- . Oficinas e Laboratório de Eletrônica
- . Laboratório de Química
- . Canteiro de Obras e Edificações
- . Laboratório de Ensaios Tecnológicos de Edificações e Estradas
- . Laboratório de Física

f) Subcoordenadoria:

- Da Área de Estudos Sociais:
 - Ensino Religioso

II- As Coordenadorias dos itens "a" ,

"b", "c", "d" e as Chefias do item "e" são gratificadas na forma do Artigo 19, do Decreto-Lei nº 2.079, de 20 de dezembro de 1983 e Legislação anterior sobre a espécie.

III-Para a Subcoordenadoria do item "f" serão distribuídos 2/3 da Carga Horária mínima, fixada no regime de Trabalho para execução de suas Tarefas, sem qualquer gratificação financeira.

Nº 046/GD, de 19 de janeiro de 1984

RESOLVE revogar a Portaria Nº044/GD, de 25 de janeiro de 1983, que designou o Professor JEFERSON CARNEIRO para a função de Coordenador de Atividade de Produção Industrial desta Escola.

Nº 047/GD, de 19 de janeiro de 1984

RESOLVE revogar a Portaria nº046/GD, de 25 de janeiro de 1983, que designou o Professor DANILO JOSÉ DOS SANTOS para a função de Coordenador de Atividade da Comissão Interna de Prevenção de Acidentes (CIPA).

Nº 048/GD, de 19 de janeiro de 1984

RESOLVE designar o Professor de Ensino de 1ª e 2ª Graus, do Quadro Permanente desta Escola, DANILO JOSÉ DOS SANTOS, para responder pela Coordenadoria de Atividade de Projetos e Produção Industrial deste Estabelecimento, vigorando o ato a partir desta data e até ulterior deliberação, sem as vantagens financeiras previstas na Portaria Nº 045/GD, de 19 de janeiro de 1984, conforme Art. 1º, do Decreto-Lei nº 2.079, de 20 de dezembro de 1983 e Legislação anterior sobre a espécie.

Nº 049/GD, de 19 de janeiro de 1984

RESOLVE designar o Professor Temporário desta Escola, ELIZABETH COSTA BARROS TENÓRIO, para a função de Coordenadora de Cursos Extraordinários, vigorando o ato a partir desta data e até ulterior deliberação, com as vantagens financeiras previstas na Portaria nº 045/GD, de 19 de janeiro de 1984, conforme Art. 1º, do Decreto nº 2.079, de 20 de dezembro de 1983 e Legislação anterior sobre a espécie.

Nº 050/GD, de 19 de janeiro de 1984

RESOLVE designar o Professor de Ensino de 1º e 2º Graus, da Tabela Permanente desta Escola, EVERALDO FERREIRA DA GUIA, para a função de Coordenador de Atividades do Turno Vespertino deste Estabelecimento de Ensino, vigorando o ato a partir desta data e até ulterior deliberação, com as vantagens financeiras previstas na Portaria nº 045/GD, de 19 de janeiro de 1984, conforme Art.1º do Decreto-Lei nº 2.079, de 20 de dezembro de 1983, e Legislação anterior sobre a espécie.

Nº 051/GD, de 19 de janeiro de 1984

RESOLVE retificar o item VII da Portaria nº 395/GD, de 14 de dezembro de 1983, que passará a ter a seguinte redação:

VII- Ao Departamento de Administração, por intermédio da Divisão de Administração Financeira e Contabilidade e da Divisão de Material e Patrimônio, compete acompanhar e controlar as despesas efetuadas e os saldos disponíveis de cada unidade administrativa.

Nº 052/GD, de 19 de janeiro de 1984

RESOLVE designar o Professor de Ensino de 1º e 2º Graus, do Quadro Permanente desta Escola, JEFERSON CARNEIRO para a função de Coordenador de Atividade da Comissão Interna de Prevenção de Acidentes (CIPA), vigorando o ato a partir desta data e até ulterior deliberação, com as vantagens financeiras previstas na Portaria nº 045/GD, de 19 de janeiro de 1984, conforme Art. 1º, do Decreto-Lei nº 2.079, de 20 de dezembro de 1983 e Legislação anterior sobre a espécie.

Nº 053/GD, de 23 de janeiro de 1984

RESOLVE designar o Professor de Ensino de 1º e 2º Graus, da Tabela Permanente desta Escola, RICARDO ALBUQUERQUE AGUIAR, para a função de Coordenador de Atividades do Turno Matutino deste Estabelecimento, vigorando o ato a partir de 01.02.84 e até ulterior deliberação, com as vantagens financeiras previstas na Portaria nº 045/GD, de 19 de janeiro de 1984, conforme Art. 1º do Decreto-Lei nº 2.079, de 20 de dezembro de 1983 e Legislação anterior sobre a espécie.

Nº 054/GD, de 23 de janeiro de 1984

RESOLVE dispensar, a pedido o Servidor JOSÉ CÉSAR RODRIGUES NUNES da função de Assistente do Departamento de Administração desta Escola, Código LT-DAI-NS-112.3, integrante do Grupo-Direção e Assistência Intermediária para a qual foi de signado pela Port.nº 318/GD, de 27 de outubro de 1981, vigorando o ato a partir de 31 de janeiro do ano em curso.

Nº 055/GD, de 23 de janeiro de 1984

O DIRETOR DA ESCOLA TÉCNICA FEDERAL DE ALAGOAS, no uso da atribuição que lhe confere o Art. 12 do Decreto nº 72.912, de 10 de outubro de 1973, e tendo em vista o disposto na alínea "a", do item 5 da Instrução Normativa DASP, nº 46, de 19 de agosto de 1975;

RESOLVE designar DANILO JOSÉ DOS SANTOS, ocupante do cargo de Professor de Ensino de 1º e 2º Graus, Código M-402, do Quadro Permanente da Escola Técnica Federal de Alagoas, para exercer a função de Assistente do Departamento de Administração, Código DAI-NS-112.3, em caráter provisório, enquanto não houver servidores ocupantes do

cargo e emprego integrantes da Lotação da Categoria Funcional de Técnico de Administração, correlata com a referida função, de acordo com o Decreto nº 78.045, de 14 de julho de 1976, vigorando o ato a partir de 01 de fevereiro de 1984.

Nº 056/GD, de 24 de janeiro de 1984

O DIRETOR DA ESCOLA TÉCNICA FEDERAL DE ALAGOAS, no uso das atribuições que lhe confere o Art. 18 do Regimento Interno da Escola, aprovado pela Portaria Ministerial nº 504, de 16.10.75 e publicada no D.O.U. de 04.11.75;

RESOLVE designar KLEBER MAGALHÃES DE MEDEIROS, Professor de Ensino de 1º e 2º Graus da Tabela Permanente desta Escola, para responder pelo Departamento de Ensino, durante as férias do Titular, no período de 23 de janeiro a 21 de fevereiro de 1984.

Nº 057/GD, de 25 de janeiro de 1984

Considerando a necessidade de regulamentar a entrada de alunos na 2ª Série desta Escola;

RESOLVE determinar que:

a) A Matrícula na 2^a Série, de alunos egressos de outras Escolas, será efetuada após a realização dos Exames de Seleção de que trata o Art. 50 da Organização Didática desta Escola;

b) o candidato aprovado na seleção deverá complementar estudos não realizados na Escola de origem, em horário diferente do das aulas normais;

c) o aluno classificado para a 2^a Série do turno noturno não terá direito a complementação de estudos, dado à falta de disponibilidade de do mesmo para frequentar aulas em outro turno;

d) o candidato egresso de 2º Grau que tenha sido classificado no Exame de Seleção da 1^a Série, somente, terá acesso à 2^a Série mediante a seleção de que trata a alínea a desta Portaria.

Nº 058/GD, de 25 de janeiro de 1984

RESOLVE:

I- Revogar a Portaria nº 012/GD, de 07 de janeiro de 1983.

II- Baixar instruções complementares no sentido de regulamentar o Processo de Dependência, Desistência de Curso, Trancamento de Matrícula e Recuperação:

DEPENDÊNCIA:

a) O aluno da 3^a Série poderá ficar em dependência em duas disciplinas com exceção de Educação Física;

b) o primeiro e segundo semestres da 4^a série poderão ser realizados, concomitantemente, com a dependência;

c) o aluno em dependência não terá direito a trancamento de matrícula;

d) o aluno reprovado na (s) disciplina (s) em dependência deverá ser desligado da Escola.

TRANCAMENTO E REABERTURA DE MATRÍCULA:

a) O Trancamento de Matrícula será permitido, somente, até o 3º bimestre do ano letivo;

b) não será permitido o Trancamento de Matrícula aos alunos da 7^a e 8^a Séries, 1º ano Básico e dependentes da 3^a série;

c) a reabertura de matrícula dependerá da existência de vagas no Curso.

DESISTÊNCIA DE CURSO:

a) O aluno será considerado desistente e terá sua matrícula, automaticamente, cancelada, se até o 3º bimestre letivo não obtiver frequência;

quência igual ou superior a 50% das aulas dadas;

b) o aluno desistente perderá sua vaga na Escola.

RECUPERAÇÃO:

a) Será assegurado ao aluno em recuperação, exclusivamente por faltas, o direito adquirido anteriormente na média anual;

b) o aluno reprovado em qualquer série só poderá repetir o ano uma única vez.

Nº 059/GD, de 25 de janeiro de 1984

RESOLVE revogar a Portaria nº 395/GD, de 27 de setembro de 1982, que designou a Comissão de Licitação para julgar Cartas-Convites, Tomada de Preços, Concorrências e a Documentação para a inscrição no Registro Cadastral desta Escola, vigorando o ato a partir de 01 de fevereiro de 1984.

Nº 060/GD, de 25 de janeiro de 1984

RESOLVE designar uma Comissão composta pelos Servidores DANILO JOSÉ DOS SANTOS, JOSÉ EDLER PEREIRA PITTA e JOSÉ ANTONIO DOS SANTOS FILHO, como membros Titulares, e JOSÉ RAIMUNDO MORENO, DORIVAN

DE MAGALHÃES PACHECO e CÉLIA FRANCISCA SILVA ARAÚJO, como Suplentes, e na Assistência Técnica ALBERTO JOSÉ MENDONÇA CAVALCANTE para, sob a presidência do primeiro, julgar Cartas-Convites, Tomadas de Preços, Concorrência e a Documentação para a inscrição no Registro Cadastral desta Escola, em atendimento ao Art.141, do Decreto-Lei nº 200/67, vigorando o ato a partir de 01 de fevereiro de 1984.

Nº 061/GD, de 25 de janeiro de 1984

RESOLVE designar DAGMAR MOREIRA BARBOSA, para responder pela Direção desta Escola, no período de 25 de janeiro a 30 de abril de 1984, quando do afastamento do Titular para a cidade de Roma, a fim de fazer o Curso de Módulo Didático.

Nº 062/GD, de 25 de janeiro de 1984

RESOLVE admitir, sob o regime da Legislação Trabalhista, como Professor Temporário, HÉLIO AMORIM DE MIRANDA, em virtude de carência de Professor, de acordo com o Art.15, Parágrafo Único, do Decreto nº 85.712, de 16 de fevereiro

de 1981, vigorando o ato a partir de 01 de fevereiro de 1984.

Nº 063/GD, de 25 de janeiro de 1984

RESOLVE designar BENEDITO LINS DE OLIVEIRA, para responder pela Direção desta Escola, durante as ausências e impedimentos da Diretora Substituta, Profa. DAGMAR MOREIRA BARBOSA.

Nº 064/GD, de 25 de janeiro de 1984

Considerando o Memo nº 014/84-DE-ETFAL, RESOLVE admitir, sob o regime da Legislação Trabalhista, como Professor Temporário, EDNALDO CAVALCANTE PIMENTEL, em virtude de carência de Professor, de acordo com o Art. 15, Parágrafo Único, do Decreto nº 85.712, de 16.02.81, vigorando o ato a partir de 01 de fevereiro de 1984.

Nº 065/GD, de 25 de janeiro de 1984

RESOLVE admitir, sob o regime da Legislação Trabalhista, como Professor Temporário, LUCIANA AIRES SURUAGY, em virtude de carência de Pro

fessor, de acordo com o Art. 15, Parágrafo Único, do Decreto Nº 85.712, de 16.02.81, vigorando o ato a partir de 01 de fevereiro de 1984.

Nº 066/GD, de 25 de janeiro de 1984

RESOLVE admitir, sob o regime da Legislação Trabalhista, como Professor Temporário, JOSÉ RANIÊRI RIBEIRO CAVALCANTE, em virtude da carência de Professor, de acordo com o Art. 15, Parágrafo Único, do Decreto Nº 85.712, de 16.02.81, vigorando o ato a partir de 01 de fevereiro de 1984.

Nº 067/GD, de 25 de janeiro de 1984

Considerando o Memo Nº 014/84-DE-ETFAL, RESOLVE admitir, sob o Regime da Legislação Trabalhista, como Professor Temporário, ÂNGELA MARIA DUARTE COELHO DA PAZ, em virtude da carência de Professor, de acordo com o Art. 15, Parágrafo Único, do Decreto Nº 85.712, de 16 de fevereiro de 1981, vigorando o ato a partir de 01 de fevereiro de 1984.

Nº 068/GD, de 25 de janeiro de 1984

Considerando o Memo Nº 014/84-DE-ETFAL,

RESOLVE admitir, sob o Regime da Legislação Trabalhista, como Professor Temporário, ZELDA ROSSITER TENÓRIO, em virtude da carência de Professor, de acordo com o Art. 15, Parágrafo Único, do Decreto Nº 85.712, de 16.02.81, vigorando o ato a partir de 01 de fevereiro de 1984.

Nº 069/GD, de 25 de janeiro de 1984

Considerando o Memo Nº 014-DE-ETFAL,

RESOLVE admitir, sob o regime da Legislação Trabalhista, como Professor Temporário, ZOÉ LIA DA SILVA PINTO MOREIRA, em virtude da carência de Professor, de acordo com o Art. 15, Parágrafo Único, do Decreto Nº 85.712, de 16 de fevereiro de 1981, vigorando o ato a partir de 01 de fevereiro de 1984.

Nº 070/GD, de 25 de janeiro de 1984

Considerando o Memo Nº 014/84-DE-ETFAL,

RESOLVE admitir, sob o Regime da Legislação Trabalhista, como Professor Temporário, YOLANDA NEYDE MARANHÃO ARAÚJO, em virtude da carência de Professor, de acordo com o Art. 15, Parágrafo Único, do Decreto Nº 85.712, de 16 de fevereiro, de

1981, vigorando o ato a partir de 01 de fevereiro de 1984.

Nº 071/GD, de 25 de janeiro de 1984

Considerando o Memo Nº 014/84-DE-ETFAL, RESOLVE admitir, sob o Regime da Legislação Trabalhista, como Professor Temporário, SÉRGIO TEIXEIRA COSTA, em virtude da carência de Professor, de acordo com o Art. 15, Parágrafo Único, do Decreto Nº 85.712, de 16.02.81, vigorando o ato a partir de 01 de fevereiro de 1984.

Nº 072/GD, de 25 de janeiro de 1984

Considerando o Memo Nº 014/84-DE-ETFAL, RESOLVE admitir, sob o Regime da Legislação Trabalhista, como Professor Temporário, CARLOS ANDRÉ BULHÕES MENDES, em virtude da carência de Professor, de acordo com o Art. 15, Parágrafo Único, do Decreto Nº 85.712, de 16-02-81, vigorando o ato a partir de 01 de fevereiro de 1984.

Nº 073/GD, de 25 de janeiro de 1984

RESOLVE designar RITA DE CASSIA TENÓRIO DUARTE COSTA para responder pela Chefia do Departamento de Pessoal desta Escola, no período de 09

de fevereiro a 09 de março de 1984, durante as fé
rias do Titular.

Nº 074/GD, de 25 de janeiro de 1984

RESOLVE designar MARIA LÚCIA COUTINHO
CAVALCANTE, Professor Temporário desta Escola, pa
ra responder pela Chefia do Gabinete deste Estabe
lecimento de Ensino,

Nº 075/GD, de 25 de janeiro de 1984

RESOLVE estabelecer critérios para efei
to de justificativa de faltas, por motivo de doen
ça, de Servidores desta Escola:

ART. 1º - O Servidor terá duas (02) op
ções para justificar suas faltas:

I - DISPENSA PELOS MÉDICOS DA ESCOLA

a) Apresentar-se ao Gabinete Médico quan
do sentir que não está em condições normais de de
sempear suas tarefas. Na oportunidade, será exa
minado pelo Médico do horário que determinará os
dias necessários para o seu afastamento do serviço;

b) O Servidor do turno noturno poderá
apresentar-se no mesmo dia ou no dia seguinte, no
período da manhã;

c) Em se tratando de doença que impossí

bilite o deslocamento do servidor, o mesmo poderá solicitar a assistência dos médicos da Escola, no dia em que ocorrer a sua falta ao serviço. A solicitação deverá ser registrada no Setor de Comunicação e Arquivo e/ou Central Telefônica da Escola que encaminhará, de imediato, ao Núcleo de Saúde para as providências necessárias;

d) Na solicitação de que trata a alínea anterior, deverão constar o nome, endereço e estado de saúde do servidor interessado;

II - ATESTADO DE MÉDICOS PARTICULARES OU DO INAMPS

a) Apresentar ao Gabinete Médico, dentro do prazo máximo de 72 horas, o Atestado do Médico que lhe a assistiu com o respectivo código da doença (CID);

b) Estando hospitalizado, enviará declaração do hospital ou do seu médico assistente contendo o código da doença (CID), no período em que estiver afastado de suas funções laborativas;

ART. 2º - Para análise de situações não previstas nesta Portaria, funcionará uma Junta Médica que decidirá sobre a validade ou não das solicitações de dispensa;

ART 3º - Ficam revogadas as disposições anteriores.

Nº 076/GD, de 25 de janeiro de 1984

RESOLVE

I - Criar, a partir desta data, o Núcleo de Saúde, resultante da fusão dos Setores Médico e Odontológico, com subordinação direta à Coordenadora de Orientação Educacional do Departamento de Pedagogia e Apoio Didático;

II - Determinar que as atribuições e competências do referido Núcleo sejam definidas através de Normas Específicas de Funcionamento, devendo suas atividades serem coordenadas por um Servidor da área de saúde;

III - Estabelecer o prazo de 30 (trinta) dias para apresentação das Normas de que trata o item II desta Portaria.

Nº 077/GD, de 27 de janeiro de 1984

RESOLVE designar o Professor de Ensino de 1º e 2º Graus, do Quadro Permanente desta Escola, DANILO JOSÉ DOS SANTOS, Coordenador Executivo do Projeto MEC/BIRD.

Nº 078/GD, de 27 de janeiro de 1984 ✓

Considerando o disposto no Decreto Nº

74.851/74, de 08 de novembro, e

Considerando o Memo Nº 06/SC-DA,

RESOLVE autorizar a prorrogação do expediente da Servidora MARIA ELIANA GOMES, Agente Administrativo, da Tabela Especial desta Escola, vigorando o ato a partir de 01 de fevereiro de 1984 e pelo prazo de 30 (trinta) dias.

Nº 079/GD, de 27 de fevereiro de 1984

Considerando o disposto no Decreto Nº 74.851/74, de 08 de novembro, e

Considerando o Memo Nº 06/SC-DA,

RESOLVE autorizar a prorrogação do expediente da Servidora EDILÚZIA DOS SANTOS TEIXEIRA, Técnico de Contabilidade, da Tabela Permanente desta Escola, vigorando o ato a partir de 01 de fevereiro de 1984 e pelo prazo de 30 (trinta) dias.

Nº 080/GD, de 30 de janeiro de 1984

Considerando o Saldo Financeiro Ativo Disponível apurado no Balanço Patrimonial do exercício de 1983,

RESOLVE:

I - Fica aberto ao Orçamento Próprio da

Escola o crédito Suplementar no valor de CR\$... 23.983.000,00 (vinte e três milhões, novecentos e oitenta e três mil cruzeiros) para atender as despesas com a manutenção de sua programação, obedecendo as classificações orçamentárias contidas nos Anexos I e II desta Portaria.

II - Determinar que a Coordenadoria de Planejamento e o Departamento de Administração tomem as providências necessárias para o cumprimento desta Portaria.

III - Esta Portaria entra em vigor nesta data.

MINISTÉRIO DA EDUCAÇÃO E CULTURA
 ESCOLA TÉCNICA FEDERAL DE ALAGOAS

Portaria Nº 080/GD-84

Crédito: CR\$ 23.983.000,00

Fonte de Recurso: 90 (Diversos)

ORÇAMENTO PRÓPRIO

Anexo I - DESPESA - SUPLEMENTAÇÃO CR\$ 1.000.00

CÓDIGO	ESPECIFICAÇÃO DO PROJ./ATIVIDADE	NATUREZA DA DESPESA	VALOR
0843197 6.330.0001	Manutenção Administrativa	3120.00 3192.00 4110.00 4120.00	2.000 700 19.000 2.283
TOTAL			23.983

ANEXO II - RECEITA - INCLUSÃO

CR\$ 1.000.00

CÓDIGO	ESPECIFICAÇÃO DA RECEITA	VALOR
1000.00.00	RECEITAS CORRENTES	22.173
1900.00.00	OUTRAS RECEITAS CORRENTES	22.173
1990.00.00	RECEITAS DIVERSAS	22.173
1990.05.00	Saldos de Exercícios Anteriores	
2000.00.00	RECEITAS DE CAPITAL	1.810
2500.00.00	OUTRAS RECEITAS DE CAPITAL	1.810
2580.00.00	SALDOS DE EXERCÍCIOS ANTERIORES	1.810

23.983

Nº 081/GD, de 30 de janeiro de 1984

RESOLVE admitir, sob o Regime da Legislação Trabalhista, o Candidato FRANCISCA GALDINO DOS SANTOS, habilitado em Concurso Público, no emprego de Auxiliar Operacional de Serviços Diversos, Código LT-NM-1006, Classe "A", Referência NM-01, da Tabela Permanente da Escola Técnica Federal de Alagoas.

Nº 082/GD, de 31 de janeiro de 1984

Considerando o disposto no Decreto Nº 74.851/74, de 08 de novembro, e

Considerando o Memo Nº 022/84-DE-ETFAL, RESOLVE autorizar a prorrogação do expediente da Servidora DIVONETE NOGUEIRA DOS SANTOS, Agente Administrativo, da Tabela Permanente desta

Escola, vigorando o ato a partir de 01 de fevereiro de 1984 e pelo prazo de 30 (trinta) dias.

ATIVIDADES DO DEPARTAMENTO DE PESSOAL

01. Portarias

Nº 02/84-DP-ETFAL, de 31 de janeiro de 1984

O CHEFE DO DEPARTAMENTO DE PESSOAL DA ESCOLA TÉCNICA FEDERAL DE ALAGOAS, usando da atribuição que lhe foi conferida pelo Artigo 22 do Decreto Nº 84.669, de 29 de abril de 1980,

RESOLVE conceder Progressão Horizontal, de acordo com os artigos 3º, 8º e 35º do Decreto Nº 84.669, de 29 de abril de 1980 e Instrução Normativa Nº 120, de 07 de abril de 1981, itens 5.4 e 5.5, com efeitos financeiros a partir de 1º de março de 1984,

a) Na Tabela Permanente desta Escola,

I - da Classe "S", referência NM-31 para a Classe "S", referência NM-32, da Categoria Funcional de Agente Administrativo, Código LT-SA-801, a: 01 - ESPEDITA DAMÁSIO DE ALBUQUERQUE, 02 - GLAUCE MARIA REIS TEIXEIRA.

II - da Classe "C", Referência NM-26 para a Classe "C", referência NM-27 da Categoria Funcional de Agente Administrativo, Código LT-SA-801, a:01-ADIR FRAGOSO LUNA, 02 - DIVONETE NOGUEIRA DOS SANTOS.

III - da Classe "A", Referência NM-19 para a Classe

se "A", Referência NM-20, da Categoria Funcional de Agente Administrativo, Código LT-SA-801, a: 01 - ERALDO GOMES

IV - da Classe "A", Referência NM-17 para a Classe "A", Referência NM-18, da Categoria Funcional de Agente Administrativo, Código LT-SA-801, a: 01 - JOSENILDO DA ROCHA MELO

V - da Classe "A", Referência NM-01 para a Classe "A", Referência NS-02, da Categoria Funcional de Bibliotecário, Código LT-NS-932, a: 01 - MARIA DE FÁTIMA SOUZA SANTOS

VI - da Classe "B", Referência NS-07 para a Classe "B", Referência NS-08, da Categoria Funcional de Médico, Código LT-NS-901, a: 01 - JOSÉ AMAURI CANUTO

VII - da Classe "A", Referência NS-05 para a Classe "A", Referência NS-06 da Categoria Funcional de Técnico em Assuntos Educacionais, Código LT-NS-927, a: NIVALDO BARBOSA GOMES

Nº 03/84-DP-ETFAL, de 31 de janeiro de 1984

RESOLVE conceder Progressão Vertical, de acordo com o artigo 5º do Decreto Nº 84.669, de 29 de abril de 1980, com efeitos financeiros a partir de 1º de março de 1984,

a) Na Tabela Permanente desta Escola,

I - da Classe "A", Referência NM-20 para a Classe "B", Referência NM-21, da Categoria Funcional de Agente Administrativo, Código LT-SA-801, a: 01-JO SÉ EDLER PEREIRA PITA.

02. Licença para Tratamento de Saúde

- Concedida a vista do Lauda Médico:

- . ROSELI OMENA BARBOSA, Professor de Ensino de 1ª e 2ª Graus, da Tabela Permanente, por 09 (nove) dias, no período de 03.01 a 12.01.84.
- . ANA LÚCIA SILVA LANVERLY, Professor Temporário, licença por gestação, por 84 (oitenta e quatro) dias, no período de 15.01 a 09.04.84.

03. Férias

- Foram concedidas férias aos funcionários abaixo discriminados:

- . JOSÉ PIRES DA SILVA, Agente Administrativo, do Quadro Permanente, no período de 02.01 a 31.01.84, referente ao ano de 1982.
- . ANTÔNIO DANTAS DA SILVA, Auxiliar Operacional de Serviços Diversos, do Quadro Permanente, no período de 02.01 a 31.01.84, referente ao ano de 1983.

- . EDVIRGEM ANA DOS SANTOS, Agente de Portaria, do Quadro Permanente, no período de 09.01 a 07.02.84, referente ao ano de 1983.
- . JORGE BATISTA SANTOS, Professor de Ensino de 1º e 2º Graus, do Quadro Permanente, no período de 09.01 a 07.02.84, referente ao ano de 1983.
- . BENEDITO ALVES DA SILVA, Agente Administrativo, do Quadro Permanente, no período de 09.01 a 07.02.84, referente ao ano de 1984.
- . ERALDO GOMES, Agente Administrativo, da Tabela Permanente, no período de 16.01. a 14.02.84, referente ao ano de 1982/83.
- . HELITON BEZERRA FERREIRA, Agente Administrativo, da Tabela Permanente, no período de 30.01 a 18.02.84, referente ao ano de 1982/83.
- . IÊDA CALHEIROS JUCÁ, Assistente Social, da Tabela Permanente, no período de 12.01 a 10.02.84, referente ao ano de 1982/83.
- . HUMBERTO RÉGO DE MEDEIROS, Médico, da Tabela Permanente, no período de 02.01 a 31.01.84, referente ao ano de 1981/82.
- . AMARO NASCIMENTO MENDES, Professor de Ensino de 1º e 2º Graus, da Tabela Permanente, no período de 16.01 a 14.02.84, referente ao ano de 1982/83.

- . ANTONIO SALES DO NASCIMENTO, Professor de Ensino de 1ª e 2ª Graus, da Tabela Permanente, no período de 09.01 a 07.02.84, referente ao ano de 1983/84.
- . JOSÉ LINS DE OLIVEIRA, Professor de Ensino de 1ª e 2ª Graus, da Tabela Permanente, no período de 06.01 a 04.02.84, referente ao ano de 1982/83.
- . JONAS MIGUEL DO NASCIMENTO, Professor de Ensino de 1ª e 2ª Graus, da Tabela Permanente, no período de 30.01. a 28.02.84, referente ao ano de 1982/83.
- . LÍGIA MARIA MOREIRA SALES, Professor de Ensino de 1ª e 2ª Graus, da Tabela Permanente, no período de 23.01 a 21.02.84, referente ao ano de 1982/83.
- . LÍCIA GATTO SANTA RITA DE MELO, Professor de Ensino de 1ª e 2ª Graus, da Tabela Permanente, no período de 09.01.84 a 07.02.84, refe^rente ao ano de 1982/83.
- . MARIA TEREZA DE OLIVEIRA SILVA, Professor de Ensino de 1ª e 2ª Graus, da Tabela Permanente, no período de 09.01 a 28.01.84, referente ao ano de 1983/84. OBS.: 20 dias de férias mais 10 dias de abono pecuniário.
- . MARIA NORMA ARGOLLO, Professor de Ensino de 1ª e 2ª Graus, da Tabela Permanente, no perío

do de 23.01 a 21.02.84, referente ao ano de 1983/84.

- . MARIA INEZ MATOSO SILVEIRA, Professor de Ensino de 1º e 2º Graus, da Tabela Permanente, no período de 02.01 a 31.01.84, referente ao ano de 1983/84.
- . WILTON EMÍDIO DE BARROS, Professor de Ensino de 1º e 2º Graus, da Tabela Permanente, no período de 15.01 a 14.02.84, referente ao ano de 1983/84.
- . MANOEL ANTÔNIO DA LUZ, Agente Administrativo, da Tabela Permanente, no período de 16.01 a 04.02.84, referente ao ano de 1983/84.
- . MARIA CLEIDE DE AMORIM FERREIRA, Agente Administrativo, da Tabela Permanente, no período de 30.01 a 18.02.84, referente ao ano de 1983/84.
OBS.: 20 dias de férias, mais 10 dias de abono pecuniário.
- . MARIA GORETE CARVALHO MELO, Agente Administrativo, da Tabela Permanente, no período de 23.01 a 21.02.84.
- . No período de 02.01 a 31.01.84, foram concedidas férias aos Professores do Quadro e da Tabela Permanentes, e aos Professores Temporários.

- Abono de Férias:

Receberam abono de férias os seguintes servido
res:

- . EVERALDO BARBOSA GOMES, Agente Administrativo da Tabela Permanente.
- . HAMILTON FERNANDES DE SOUZA, Agente Administrativo, da Tabela Permanente.
- . HELITON BEZERRA FERREIRA, Agente Administrativo, da Tabela Permanente.
- . LUIZ FÉLIX DO RÊGO, Agente Administrativo, Tabela Permanente.
- . MANOEL ANTÔNIO DA LUZ, Agente Administrativo, da Tabela Permanente.
- . MARIA GLEIDE AMORIM FERREIRA, Agente Administrativo, da Tabela Permanente.
- . ROSA MARIA DE MELO MACHADO, Técnico em Assuntos Educacionais, Chefe do D.P.A.D.
- . SÍLVIO DE FREITAS SILVA, Motorista Oficial, da Tabela Permanente.

04. Averbações

- Averbações feitas na ficha financeira dos fun
cionários a seguir relacionados:

- . A favor da Caixa Econômica Federal de Alagoas - Empréstimo pelo prazo de 12 meses:

1 - Da quantia de CR\$ 30.000,00 (trinta mil cruzeiros), referente ao Agente Administrativo, do Quadro Permanente - JOSÉ DE HOLANDA PADILHA.

. A favor da CAPEMI:

1 - Da quantia de CR\$ 3.556,00 (três mil, quinhentos e cinquenta e seis cruzeiros), referente ao Agente Administrativo, da Tabela Permanente - CELIA FRANCISCA DA SILVA ARAÚJO, por prazo indeterminado.

2 - Da quantia de CR\$ 10.432,00 (dez mil, quatrocentos e trinta e dois cruzeiros), referente ao Agente Administrativo, da Tabela Permanente - ENALDO ROBÉRIO SOARES NOBRE.

3 - Da quantia de CR\$ 19.099,00 (dezenove mil, noventa e nove cruzeiros), referente ao Bibliotecário, da Tabela Permanente, GILVANA COSTA ROSAS, pelo prazo de 12 meses.

4 - Da quantia de CR\$ 13.033,00 (treze mil e trinta e três cruzeiros), referente ao Agente Administrativo, da Tabela Permanente, MOACIR BENEVIDES DE OLIVEIRA, pelo prazo de 18 meses.

05. Salário Família

- ENALDO ROBÉRIO SOARES NOBRE, Agente Administrativo, da Tabela Permanente, recebeu salário família de sua filha Gabriela Maria Santos, nascida em 16.10.83.

06. Suspensão Contratual - Prorrogação

Nome do Servidor: GLÁUCIA SOARES VERGETIS, Emprego de Professor de Ensino de 1ª e 2ª Graus, da Tabela Permanente, lotada no Departamento de Ensino.

Período - de 24.03.84 a 23.03.85 (01 ano).

Fundamento legal - Art. 471, da CLT.

Termo de Afastamento Nº 01/84-ETFAL.

07. Auxílio Funeral

Nome do Servidor: CÉLIA RODRIGUES MACEDO

Cargo/Emprego: Inativa

Data de Falecimento: 27.12.83

ATIVIDADES-FIM DA ESCOLA

01. Treinamento com Dinâmica de Grupo para alunos em acompanhamento

02. Exames Médico para alunos novos.

ANIVERSARIANTES

01.	FRANCISCO JOSÉ CORREIA	04/01
02.	MARIA GORETE CARVALHO MELO	06/01
03.	MARIA JOSÉ DA SILVA	08/01
04.	MARIA HELENA PINHEIRO	09/01
05.	NILTON CRAVEIRO COSTA	11/01
06.	EDSON JOSÉ DOS SANTOS	13/01
07.	MARIA DE FÁTIMA SOUZA SANTOS	13/01
08.	JOSÉ AMAURY CANUTO	15/01
09.	DIVONETE NOGUEIRA DOS SANTOS	16/01
10.	MARIA DO CARMO ROSA CALHEIROS	16/01
11.	GLAUCE MARIA REIS TEIXEIRA	18/01
12.	MARIA CLEIDE MELO COSTA	21/01
13.	MARIA JOSÉ CAVALCANTE LIMA COSTA	23/01
14.	EUDORA ACCIOLY VASCONCELLOS	24/01
15.	JOSÉ FRANCISCO DA SILVA	25/01
16.	LUIZ OLIVEIRA E SILVA	25/01
17.	EDUARDO MIGUEL GUIMARÃES NOBRE	27/01
18.	PEDRO DE ALBUQUERQUE FERREIRA	29/01
19.	CÉLIA MARIA VIANA COSTA	30/01
20.	FRANCISCO JOSÉ DE MELO ROCHA	31/01
21.	CONSTÂNCIA MARIA C.P. PEREIRA	31/01
22.	MARIA DE LOURDES TAVARES DA LUZ	15/01

A DIREÇÃO DA ETFAL deseja
a todos os aniversariantes do mês de janeiro/84

MUITAS FELICIDADES

DIÁRIAS PAGAS NO MÊS DE JANEIRO/84, A SERVIDORES
DESIGNADOS PARA EXECUÇÃO DE SERVIÇOS FORA DA SEDE

N O M E	CARGO OU FUNÇÃO	DESTINO	Nº DE DIÁRIAS	PERÍODO	IMPORTÂNCIA
BRENO LINS DE OLIVEIRA	Diretor	Brasília	2,1/2	11 a 13/84	118.855,
FRANCISCO DAS CHAGAS SOARES	Ch.S.Compras	Recife	1,1/2	12/84	46.686,
SÍLVIO DE FREITAS SILVA	Motorista	Recife	1,1/2	12/84	42.441,
BRENO LINS DE OLIVEIRA	Diretor	Brasília	5,1/2	26 a 13/84	261.436,